

Sommer 2026  
Été 2026



CLINIC  
DRESS



*// DARIN SIND WIR GUT I FAIT POUR VOTRE MÉTIER*

# Inhalt / Sommaire

## Kollektionen / Collections

### KAERE 4

Perfekter Look, ultrabequem und kompromisslos  
hygienisch  
Style impeccable, ultra-confort et hygiène sans  
compromis

### GREEN **NEW** 22

Nachhaltiges Funktionsmaterial mit Stretch.  
Super weich & 100%ig belastbar  
Matière Stretch fonctionnelle et durable.  
Super douce et très solide

### COMFY FLEX 32

Mischen und kombinieren Sie diese wahnsinnig  
bequemen Hosen und Oberteile zu Ihrem Lieblingsoutfit  
Créez votre tenue préférée en associant et coordonnant  
ces hauts et ces pantalons incroyablement confortables

### CORE 54

Professioneller Look mit  
grandioseem Preis-Leistungs-Verhältnis  
Look professionnel et rapport Qualité/Prix exceptionnel

### JUSTSTRONG 80

Ultra-strapazierfähiges Baumwoll-Mischgewebe!  
Coton mélangé, solidité à toute épreuve !

### CLINIC STRETCH 94

Flexibles Hochleistungsgewebe.  
Bestseller bei Wäschereien und Leasern.  
Matière souple et très solide, bestseller en blanchisseries  
et chez les loueurs.

### Mäntel für Sie & Ihn Blouses longues pour Elle & Lui 100

### Beauty & Spa 104

### Hosen für Sie & Ihn Pantalons pour Elle & Lui 116

### Shirts & Sweats für Sie & Ihn T-shirts & Sweats pour Elle & Lui 134

### Sweatjacken für Sie & Ihn Vestes en sweat pour Elle & Lui 152

### Schuhe für Sie & Ihn Chaussures pour Elle & Lui 156

### Premium Dusch- und Handtücher Linge de douche et de toilette Premium 166

### Teambestellungen Commandes d'équipe 168

### Masstabelle / Guide des tailles 171

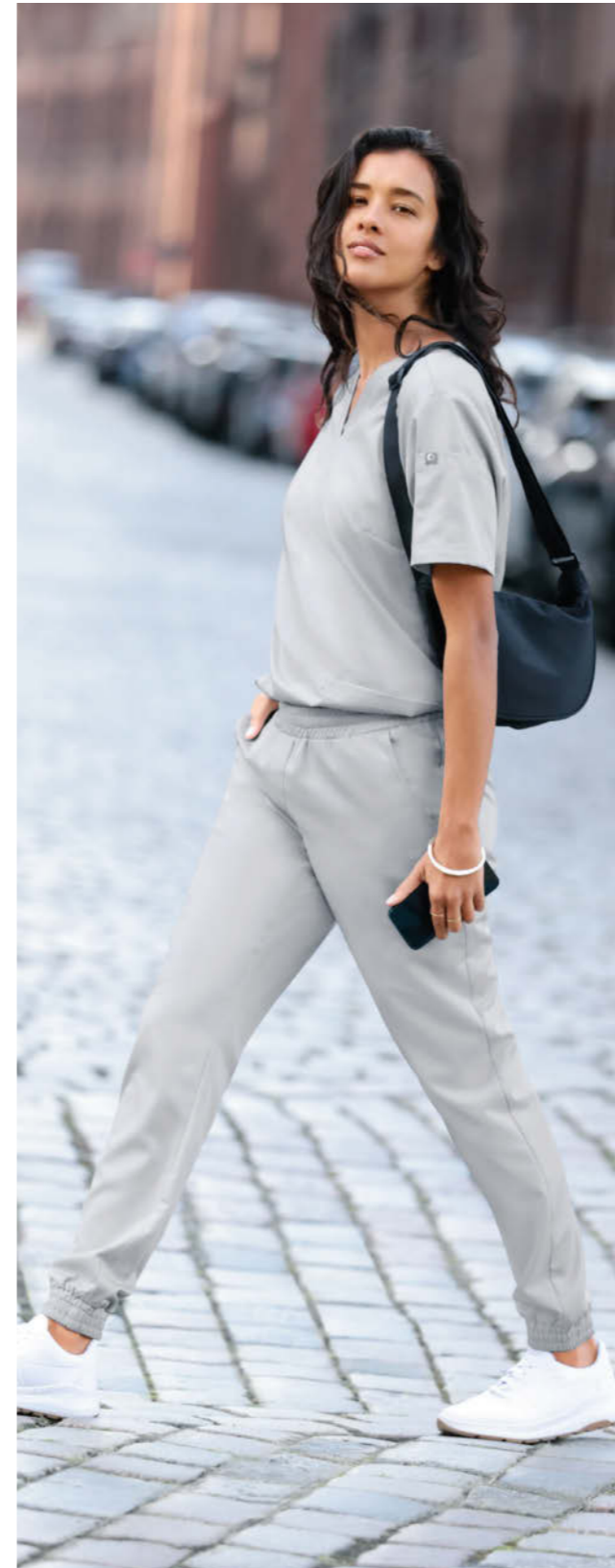

 CLINIC DRESS

EVERYWEAR

# KAERE

BY CLINIC DRESS

PERFEKTER LOOK, ULTRA-BEQUEM & KOMPROMISSLOS HYGIENISCH.

LOOK PARFAIT, ULTRA CONFORT & HYGIÈNE SANS COMPROMIS.

#### Style meets work - das Lieblingsoutfit für jeden Tag!

KAERE bedeutet: Stark im Job, schick im Alltag. Bequem, ausgehtauglich – und trotzdem robust und hygienisch. Einfach anziehen, wohlfühlen und gut aussehen. Arbeitskleidung wie Casual Fashion. Lieblingsstücke, die so viel aushalten, wie workwear mit Sportmode kombiniert: Atmungsaktiv, dehnbar, bequem. Moderner Schnitt, perfekte Passform für alle und kuschelweicher Komfort.

Machen Sie das mal mit ihrer normalen Alltagskleidung:  
Hält Industriewäsche-Bedingungen bei 75°C und 90°C im Trockner nach EN ISO 15797 stand. Die Kleidung kommt quasi einsatzbereit aus der Waschmaschine: trocknet schnell und ist bügelfrei. Antibakteriell und geruchshemmend ausgerüstet – nachweislich gemäss EN ISO 20743. Selbstverständlich schadstoffgeprüft nach OEKO-TEX® STANDARD 100 und OEKO-TEX® MADE IN GREEN.

Mehr als nur „ein CLINIC DRESS“!  
Denn darin sind wir richtig gut. Seit über 70 Jahren.

#### Un style très professionnel - Votre tenue de travail préférée au quotidien !

Le défi KAERE : fonctionnalité au travail, le style en plus. Confortable, élégant – tout en restant solide et hygiénique. Il suffit d'enfiler cette gamme Pro inspirée de la mode Casual pour se sentir bien dans sa peau et bien habillé(e). En effet, ces pièces très sollicitées concilient les fonctionnalités des vêtements professionnels au bien-être des tenues Sport : respirantes, extensibles, sans contraintes. Les coupes actuelles habillent toutes les morphologies et la sensation de bien-être est indiscutable.

La vraie différence avec les vêtements standard du commerce ? La résistance aux conditions de lavage industriel à 75° et à 90° pour le séchage selon EN ISO 15797. Vite sèche et libre de tout repassage, votre tenue est prête à l'emploi au sortir du lave-linge. Enfin, n'oublions pas les fonctions antibactériennes & anti-odeurs conformément à la norme EN ISO 20743 ainsi que la certification sans résidus toxiques selon OEKO-TEX® STANDARD 100 et OEKO-TEX® MADE IN GREEN.

Le meilleur de CLINIC DRESS !  
Parce que c'est dans notre ADN. Depuis plus de 70 ans.



KAERE Kasack durchgeknöpft  
siehe Seite 9.

KAERE Blouses boutonnées  
voir page 9.

KAERE Leggings Damen  
siehe Seite 10.

KAERE Legging Femme  
voir page 10.

KAERE Hose Damen -  
weites Bein  
siehe Seite 6.

KAERE Pantalon Femme -  
jambe large  
voir page 6.

# KAERE® GAAAANZ WEITES BEIN. JAMBE TRÈS LARGE.

Fashion trifft Arbeitskleidung! Fantastische Optik, wahnsinnig bequem, heiss waschbar.  
La Mode Pro suit la tendance ! Look assuré, confort au top, lavage à haute température.



NEW

1. KAERE Shirt Damen - Rundhalsausschnitt  
KAERE T-shirt Femme - col rond



1. KAERE Shirt Damen - Rundhalsausschnitt  
KAERE T-shirt Femme - col rond

NEW

2. KAERE Hose Damen - weites Bein  
KAERE Pantalon Femme - jambe large



1. KAERE Shirt Damen - Rundhalsausschnitt  
KAERE T-shirt Femme - col rond  
1/4 Arm, 1 Brusttasche, Kontrastriegel, Seitenschlitze, Lg.: ca. 65 cm, 72% Polyester (recycelt)/19% Viskose (auf Holzbasis)/9% Elasthan (4-Wege-Stretch), 200 g/m<sup>2</sup>, 75°, Industrielwäsche geeignet nach EN ISO 15797  
manches aux coudes, 1 poche poitrine, pattes contrastantes, fentes côtés, lg. : env. 65 cm, 72% polyester (recyclé)/19% viscose (à base de bois)/9% élasthanne (4way Stretch), 200 g/m<sup>2</sup>, 75°, adapté au lavage industriel selon la norme EN ISO 15797

Art. 184 607 226 rot / rouge  
Art. 184 608 226 rosenholz / bois de rose  
Art. 184 602 226 dunkelgrün / vert foncé  
Art. 184 604 226 petrol / vert pétrole  
Art. 184 434 226 navy / bleu navy  
Art. 184 601 226 pflaume / prune  
Art. 184 606 226 sand / sable  
Art. 184 605 226 coffee / coffee  
Art. 184 603 226 grau melange / gris chiné  
Art. 184 599 226 schwarz / noir  
Art. 184 600 226 weiss / blanc  
o.MwSt. sans TVA 43,39  
m.MwSt. TVA incl. 46,90  
Gr./T. XS-3XL

1. KAERE Hose Damen - weites Bein  
KAERE Pantalon Femme - jambe large  
Kontrastriegel, Rundungummiband mit Kordelband in Kontrastfarbe, 2 Seitentaschen, Schrittlg.: ca. 80 cm, 72% Polyester (recycelt)/19% Viskose (auf Holzbasis)/9% Elasthan (4-Wege-Stretch), 200 g/m<sup>2</sup>, 75°, Industrielwäsche geeignet nach EN ISO 15797  
pattes contrastantes, ceinture entièrement élastiquée et cordon contrastant, 2 poches côtés, lg. de foulée : env. 80 cm, 72% polyester (recyclé)/19% viscose (à base de bois)/9% élasthanne (4way Stretch), 200 g/m<sup>2</sup>, 75°, adapté au lavage industriel selon la norme EN ISO 15797

Art. 184 617 226 rot / rouge  
Art. 184 618 226 rosenholz / bois de rose  
Art. 184 612 226 dunkelgrün / vert foncé  
Art. 184 614 226 petrol / vert pétrole  
Art. 184 435 226 navy / bleu navy  
Art. 184 611 226 pflaume / prune  
Art. 184 616 226 sand / sable  
Art. 184 615 226 coffee / coffee  
Art. 184 613 226 grau melange / gris chiné  
Art. 184 609 226 schwarz / noir  
Art. 184 610 226 weiss / blanc  
o.MwSt. sans TVA 60,04  
m.MwSt. TVA incl. 64,90  
Gr./T. XS-3XL



2. KAERE Hose Damen - weites Bein  
KAERE Pantalon Femme - jambe large

# KASACK ELEGANT. KAERE<sup>®</sup> BLOUSE ÉLÉGANT.

Durchgeknöpft, V-Ausschnitt, tiefe Taschen - Take KAERE!  
Pressionnée et décolletée V, grandes poches - Take KAERE !

V-Ausschnitt, 1/4 Arm, Druckknopfleiste, 2 Seitentaschen, 1 Armtasche links mit Stiftabtrennung, 1 Innentasche in der rechten Tasche, Kontrastriegel, Seitenschlitze, Teilungsnahte im Vorder- und Rückenteil, Länge: ca. 75 cm, 72% Polyester (recyclé)/19% Viskose (auf Holzbasis)/9% Elasthan (4-Wege-Stretch), 200 g/m<sup>2</sup>, 75°, Industrierwäsche geeignet nach EN ISO 15797

Col en V, manches aux coudes, patte de boutons-pression, 2 poches cotés, 1 poche sur la manche gauche et compartiment stylo, 1 poche intérieure dans la poche droite, pattes contrastantes, fentes côtés, découpes devant et dos, Longueur : env. 75 cm, 72% polyester (recyclé)/19% viscose (à base de bois)/9% élasthanne (coton sergé, 4way Stretch), 200 g/m<sup>2</sup>, 75°, adapté au lavage industriel selon la norme EN ISO 15797



KAERE Kasack Damen - durchgeknöpft  
KAERE Blouse Femme - boutonnée  
Art. 184 661 226 rot / rouge  
Art. 184 658 226 rosenholz / bois de rose  
Art. 184 598 226 dunkelgrün / vert foncé  
Art. 184 660 226 petrol / vert pétrole  
Art. 184 396 226 navy / bleu navy  
Art. 184 595 226 pflaume / prune

Art. 184 596 226 sand / sable  
Art. 184 597 226 coffee / coffee  
Art. 184 659 226 grau melange / gris chiné  
Art. 184 593 226 schwarz / noir  
Art. 184 594 226 weiss / blanc  
o.MwSt. m.MwSt.  
sans TVA TVA incl.  
55,41 59,90  
Gr./T. XS-3XL

**NEW**



# LOVELY LEGGINGS. KAERE® LEGGINGS TENDANCE.

Maximale Bewegungsfreiheit. Maximale Strapazierfähigkeit! Maximal gut aussehen!  
Liberté de mouvement maximum. Solidité maximum. Pour vous, on fait le maximum !



1. KAERE Shirt Damen -  
Rundhalsausschnitt  
KAERE T-shirt Femme - col rond

NEW

2. KAERE Leggings Damen -  
super elastisch  
KAERE Legging Femme -  
ultra extensible

4-WEGE-STRETCH  
STRETCH 4 DIRECTIONS

UNSCHLAGBAR:  
BIS 75° WASCHBAR  
HORS PAIR :  
LAVABLE À 75°



sand  
sable

NEW



rot  
rouge



rosenholz  
bois de rose

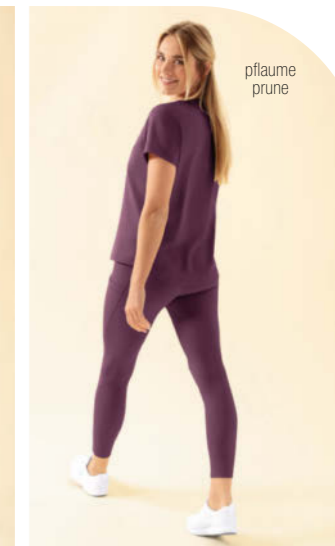

pflaume  
prune

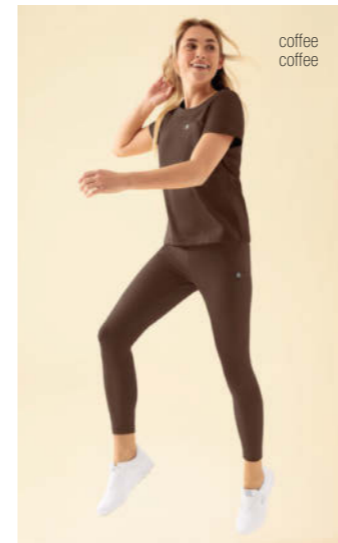

coffee  
coffee



dunkelgrün  
vert foncé

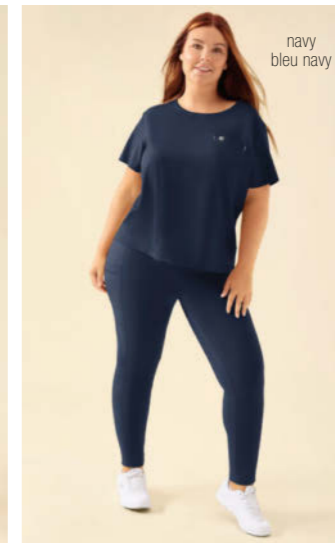

navy  
bleu navy

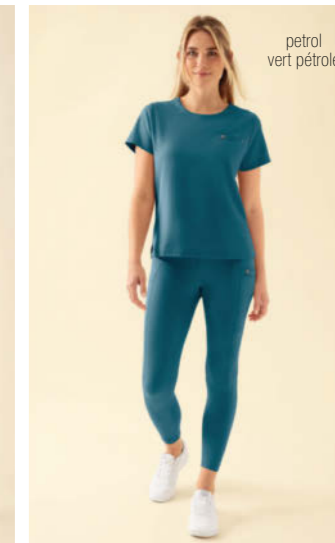

petrol  
vert pétrole



grau melange  
gris chiné

weiss  
blanc

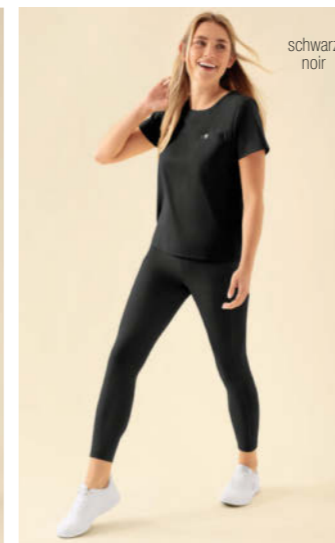

schwarz  
noir

1. KAERE Shirt Damen - Rundhalsausschnitt  
KAERE T-shirt Femme - col rond  
1/4 Arm, 1 Brusttasche, Kontrastriegel, Seitenschlitze, Lg.: ca. 65 cm, 72% Polyester (recycelt)/19% Viskose (auf Holzbasis)/9% Elasthan (4-Wege-Stretch), 200 g/m<sup>2</sup>, 75°, Industriewäsche geeignet nach EN ISO 15797

manches aux coudes, 1 poche poitrine, pattes contrastantes, fentes côtés, lg. : env. 65 cm, 72% polyester (recyclé)/19% viscose (à base de bois)/9% élasthanne (4way Stretch), 200 g/m<sup>2</sup>, 75°, adapté au lavage industriel selon la norme EN ISO 15797

Art. 184 607 226 rot / rouge  
Art. 184 608 226 rosenholz / bois de rose  
Art. 184 602 226 dunkelgrün / vert foncé  
Art. 184 604 226 petrol / vert pétrole  
Art. 184 434 226 navy / bleu navy  
Art. 184 601 226 pflaume / prune  
Art. 184 606 226 sand / sable  
Art. 184 605 226 coffee / coffee  
Art. 184 603 226 grau melange / gris chiné  
Art. 184 599 226 schwarz / noir  
Art. 184 600 226 weiss / blanc

Gr./T. XS-3XL  
o.MwSt.  
sans TVA  
43,39

2. KAERE Leggings Damen - super elastisch  
KAERE Legging Femme - ultra extensible  
figurbetonte Form, breiter Bund, 2 Seitentaschen, Schrittlg.: ca. 68 cm, 75% Polyamid/25% Elasthan (4-Wege-Stretch), 220 g/m<sup>2</sup>, 75°, adapté au lavage industriel selon la norme EN ISO 15797

ligne cintrée, large base, 2 poches cotés, lg. de foulée : env. 68 cm, 75% polyamide/25% élasthanne (stretch 4 directions), 220 g/m<sup>2</sup>, 75°, adapté au lavage industriel selon la norme EN ISO 15797

Art. 184 626 226 rot / rouge  
Art. 184 627 226 rosenholz / bois de rose  
Art. 184 622 226 dunkelgrün / vert foncé  
Art. 184 623 226 petrol / vert pétrole  
Art. 184 399 226 navy / bleu navy  
Art. 184 621 226 pflaume / prune  
Art. 184 625 226 sand / sable  
Art. 184 624 226 coffee / coffee  
Art. 184 619 226 schwarz / noir  
Art. 184 620 226 weiss / blanc

Gr./T. XS-XXL  
o.MwSt.  
sans TVA  
53,56

m.MwSt.  
TVA incl.  
57,90

# SCHLUPFKASACKS. KAERE® TUNIKES.

Je Schlupfkasack im 3er Pack statt je 56,90 im Einzelkauf  
Chaque tunique en lot de 3 au lieu de 56,90 à l'unité

nur je / seulement **46,63**

72% Polyester (25% recycelt)/19% Viskose (auf Holzbasis)/9% Elasthan (4-Wege-Stretch), antibakterielle Wirkung nach EN ISO 20743, 200 g/m², 75°, Industrielwäsche geeignet nach EN ISO 15797

72% polyester (25% recyclé)/19% viscose (à base de bois)/9% élasthane (stretch 4 directions), fonction antibactérienne selon EN ISO 20743, 200 g/m², 75°, adapté au lavage industriel selon la norme EN ISO 15797

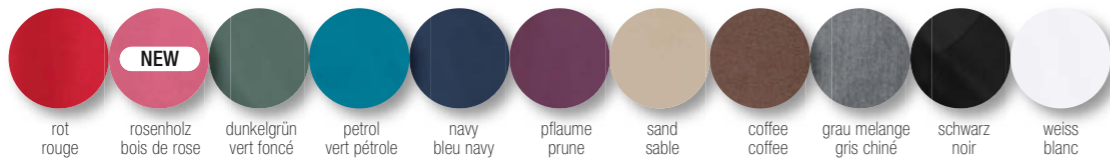

Auch im  
3er Pack  
erhältlich  
aussi  
en lot de 3



geräumige Leistentaschen  
grandes poches passepoilées



eine zusätzliche Tasche innen.  
Hier sind Handy & Co sicher verstaut.  
poche intérieure supplémentaire  
pour sécuriser Smartphone & Cie



Armtasche mit Stiftabtrennung. Damit der  
Kuli immer griffbereit ist. / poche et  
compartment stylo sur la manche -  
votre stylo toujours à portée de main

KAERE Schlupfkasack Damen - V-Ausschnitt  
KAERE Tunique Femme - col en V  
Länge: ca. 68 cm / longueur: env. 68 cm

Art. 183 840 226 rot / rouge  
Art. 184 471 226 rosenholz / bois de rose  
Art. 183 839 226 dunkelgrün / vert foncé  
Art. 184 341 226 petrol / vert pétrole  
Art. 183 836 226 navy / bleu navy  
Art. 183 837 226 pflaume / prune  
Art. 184 153 226 sand / sable  
Art. 184 320 226 coffee / coffee  
Art. 184 154 226 grau melange / gris chiné  
Art. 183 735 226 schwarz / noir  
Art. 183 835 226 weiss / blanc

Gr./T. XS-4XL  
o.MwSt. sans TVA 52,64  
m.MwSt. TVA incl. 56,90

3er-Pack / en lot de 3

Art. 183 916 226 navy / bleu navy  
Art. 183 914 226 schwarz / noir  
Art. 183 915 226 weiss / blanc

Gr./T. XS-XXL  
o.MwSt. sans TVA 129,42  
m.MwSt. TVA incl. 139,90

KAERE Schlupfkasack Herren - V-Ausschnitt  
KAERE Tunique Homme - col en V  
Länge: ca. 74 cm / longueur: env. 74 cm

Art. 183 828 226 rot / rouge  
Art. 184 472 226 rosenholz / bois de rose  
Art. 183 827 226 dunkelgrün / vert foncé  
Art. 184 342 226 petrol / vert pétrole  
Art. 183 824 226 navy / bleu navy  
Art. 183 825 226 pflaume / prune  
Art. 184 163 226 sand / sable  
Art. 184 321 226 coffee / coffee  
Art. 184 164 226 grau melange / gris chiné  
Art. 183 738 226 schwarz / noir  
Art. 183 823 226 weiss / blanc

Gr./T. XS-6XL  
o.MwSt. sans TVA 52,64  
m.MwSt. TVA incl. 56,90

3er-Pack / en lot de 3

Art. 183 919 226 navy / bleu navy  
Art. 183 917 226 schwarz / noir  
Art. 183 918 226 weiss / blanc

Gr./T. XS-XXL  
o.MwSt. sans TVA 129,42  
m.MwSt. TVA incl. 139,90

## ULTRAFLEXIBEL ULTRA EXTENSIBLE



atmungsaktives Material,  
schnell trocknend  
matière respirante,  
vite sèche

antibakterielle  
Wirkung nach EN ISO 20743  
fonction antibactérienne  
selon EN ISO 20743

schadstoffgeprüft nach  
OEKO-TEX® STANDARD 100  
und OEKO-TEX® MADE IN GREEN  
testé sans substances nocives selon  
OEKO-TEX® STANDARD 100  
et OEKO-TEX® MADE IN GREEN

recyceltes  
Polyester und  
Viskose auf Holzbasis  
Polyester  
recyclé et viscose  
à base de bois

KAERE Hose für Sie & Ihn  
sportlicher Strickbund  
siehe Seite 16.

KAERE Pantalon pour Elle & Lui  
bord sport en maille extensible  
voir page 16.

care-flex  
supersoft, elastischer  
4-Wege Stretch  
supersoft, extensible  
Stretch 4 directions

geruchshemmend  
ausgerüstet  
anti-odeurs

Industrielwäsche  
geeignet nach  
EN ISO 15797  
75° waschbar  
adapté au lavage  
industriel selon  
EN ISO 15797  
lavable à 75°

flexible Beinlänge  
wahlweise mit  
geradem Saum-  
abschluss oder  
sportlichem  
Strickbund  
bords côtelés  
longueur de jambe  
modulable

# KAERE <sup>o</sup> EDEL LOOK. LOOK CHIC.

Ist das noch Arbeitskleidung? Ja! Fantastische Optik, wahnsinnig bequem, heiss waschbar.

Des vêtements de travail, vraiment ? Oui !

Look stylé, confort hors pair, lavage à hautes températures.



**1. KAERE Kasack Damen - asymmetrische Knopfleiste**  
**KAERE Blouse Femme - patte de boutons-pression asymétrique**  
tailliert, Stehkragen, 1/4 Arm, Teilungsnähte im Vorder- und Rückenteil, Seitenschlitze, Lg.: ca. 75 cm, 72% Polyester (recycelt)/19% Viskose (auf Holzbasis)/9% Elasthan (4-Wege-Stretch), antibakterielle Wirkung nach EN ISO 20743, 200 g/m<sup>2</sup>, 60°  
ligne cintrée, col officier, manche courte, découpes devant et dos, fentes côtés, lg. : env. 75 cm, 72% polyester (recyclé)/ 19% viscose (à base de bois)/9% élasthanne (stretch 4 directions), fonction antibactérienne selon le standard EN ISO 20743, 200 g/m<sup>2</sup>, 60°  
Art. 184 470 226 rosenholz / bois de rose  
Art. 184 034 226 navy / bleu navy  
Art. 184 035 226 pflaume / prune  
Art. 184 318 226 sand / sable  
Art. 184 340 226 coffee / coffee  
Art. 184 033 226 schwarz / noir  
Art. 184 032 226 weiss / blanc  
o.MwSt. m.MwSt.  
sans TVA TVA incl.  
58,19 62,90  
Gr./T. XS-3XL

**2. KAERE Kasack Damen - Stehkragen**  
**KAERE Tunique Femme - col officier**  
1/4 Arm, überschnittene Schultern, verdeckte Druckknopfleiste, 2 Seitentaschen, 1 Doppeltasche rechts, Seitenschlitze, Lg.: ca. 70 cm, 72% Polyester (recycelt)/19% Viskose (auf Holzbasis)/9% Elasthan (4-Wege-Stretch), antibakterielle Wirkung nach EN ISO 20743, 200 g/m<sup>2</sup>, 75°, Industrierwäsche geeignet nach EN ISO 15797  
mancheron tombant, patte de boutons-pression dissimulée, 2 poches côtés, double poche à droite, fentes côtés, lg. : env. 70 cm, 72% polyester (recyclé)/19% viscose (à base de bois)/9% élasthanne (stretch 4 directions), fonction antibactérienne selon le standard EN ISO 20743, 200 g/m<sup>2</sup>, 75°, adapté au lavage industriel selon la norme EN ISO 15797  
Art. 184 178 226 dunkelgrün / vert foncé  
Art. 184 343 226 petrol / vert pétrole  
Art. 184 174 226 navy / bleu navy  
Art. 184 179 226 sand / sable  
Art. 184 322 226 coffee / coffee  
Art. 184 180 226 grau melange / gris chiné  
Art. 183 788 226 schwarz / noir  
Art. 184 173 226 weiss / blanc  
o.MwSt. m.MwSt.  
sans TVA TVA incl.  
54,49 58,90  
Gr./T. XS-3XL



1. KAERE Kasack Damen - asymmetrische Knopfleiste  
KAERE Blouse Femme - boutonnnage asymétrique



1. KAERE Kasack Damen - asymmetrische Knopfleiste  
KAERE Blouse Femme - boutonnnage asymétrique

3. KAERE Schlupfkasack Herren - Stehkragen  
KAERE Tunique Homme - col officier

2. KAERE Schlupfkasack Damen - Stehkragen  
KAERE Tunique Femme - col officier

verdeckte Druckknopfleiste  
patte pressions invisible

Abb. / Pos. 2.-+3



**3. KAERE Schlupfkasack Herren - Stehkragen**  
**KAERE Tunique Homme - col officier**  
1/2 Arm, verdeckte Druckknopfleiste, 1 Brusttasche, 2 Seitentaschen, 1 Innentasche rechts, Seitenschlitze, Lg.: ca. 74 cm, 72% Polyester (recycelt)/19% Viskose (auf Holzbasis)/9% Elasthan (4-Wege-Stretch), 200 g/m<sup>2</sup>, 75°, Industrierwäsche geeignet nach EN ISO 15797  
manche courte, patte de boutons-pression dissimulée, poche poitrine, 2 poches côtés, poche intérieure à droite, fentes côtés, lg. - env. 74 cm, 72% polyester (recyclé)/ 19% viscose (à base de bois)/9% élasthanne (stretch 4 directions), 200 g/m<sup>2</sup>, 75°, adapté au lavage industriel selon la norme EN ISO 15797  
Art. 184 186 226 dunkelgrün / vert foncé  
Art. 184 344 226 petrol / vert pétrole  
Art. 184 182 226 navy / bleu navy  
Art. 184 187 226 sand / sable  
Art. 184 323 226 coffee / coffee  
Art. 184 188 226 grau melange / gris chiné  
Art. 184 001 226 schwarz / noir  
Art. 184 181 226 weiss / blanc  
o.MwSt. m.MwSt.  
sans TVA TVA incl.  
54,49 58,90  
Gr./T. XS-4XL

KAERE Hosen für Sie & Ihn, mit Strickbund oder geradem Saumabschluss, in Normal- und Kurzgrößen siehe Seite 16.

KAERE Pantalons pour Elle & Lui, bas droit ou en maille élastique, tailles normales ou courtes voir page 16.

# KAERE<sup>®</sup> CARGOHOSE. PANTALON CARGO.

Mega-komfortabel. In normaler und kurzer Länge für Sie & Ihn. / Mit und ohne Strickbund am Saum – und 9 Taschen!  
Ultra-confortable. Tailles normales et courtes pour Elle & Lui. / Avec ou sans bords en maille extensible – et 9 poches !

2 Seitentaschen, 1 Münztasche innen, 1 Beintasche rechts mit Reissverschluss und Doppeltasche mit Stiftabtrennung, 1 Beintasche links mit Stiftschlaufen, 2 Gesässtaschen, Kontrastriegel, 72% Polyester (recycelt)/19% Viskose (auf Holzbasis)/9% Elasthan (4-Wege-Stretch), antibakterielle Wirkung nach EN ISO 20743, 200 g/m<sup>2</sup>, 75°, Industriewäsche geeignet nach EN ISO 15797

2 poches côtés, poche-ticket, poche zippée sur la jambe droite, double poche et compartiment stylo, poche sur la jambe gauche et passant pour stylo, 2 poches dos, pattes contrastantes, bord extensible au bas des jambes, 72% polyester (recyclé)/19% viscose (à base de bois)/9% élasthanne (stretch 4 directions), fonction antibactérienne selon EN ISO 20743, 200 g/m<sup>2</sup>, 75°, adapté au lavage industriel selon la norme EN ISO 15797



1. KAERE Hose Damen - Saumabschluss mit Strickbund / KAERE Pantalon Femme - bord au bas des jambes

**Normale Grösse / tailles normales**  
Schrittlg. / entret.: ca. / env. 76 cm  
Art. 183 846 226 rot / rouge  
Art. 184 462 226 rosenholz / bois de rose  
Art. 183 845 226 dunkelgrün / vert foncé  
Art. 184 345 226 petrol / vert pétrole  
Art. 183 842 226 navy / bleu navy  
Art. 183 843 226 pflaume / prune  
Art. 184 155 226 sand / sable  
Art. 184 324 226 coffee / coffee  
Art. 184 156 226 grau melange / gris chiné  
Art. 183 736 226 schwarz / noir  
Art. 183 841 226 weiss / blanc  
Gr./T. XS-XXL  
sans TVA  
62,81  
**TVA incl.**  
67,90

**Kurze Grösse / tailles courtes**  
Schrittlg. / entret.: ca. / env. 71 cm  
Art. 183 889 226 rot / rouge  
Art. 184 463 226 rosenholz / bois de rose  
Art. 183 888 226 dunkelgrün / vert foncé  
Art. 184 346 226 petrol / vert pétrole  
Art. 183 885 226 navy / bleu navy  
Art. 183 886 226 pflaume / prune  
Art. 184 157 226 sand / sable  
Art. 184 325 226 coffee / coffee  
Art. 184 158 226 grau melange / gris chiné  
Art. 183 883 226 schwarz / noir  
Art. 183 884 226 weiss / blanc  
Gr./T. XS-XXL  
o.MwSt.  
sans TVA  
62,81  
**m.MwSt. TVA incl.**  
67,90

2. KAERE Hose Damen - gerader Saumabschluss / KAERE Pantalon Femme - bord au bas des jambes droit

**Normale Grösse / tailles normales**  
Schrittlg. / entret.: ca. / env. 79 cm  
Art. 183 852 226 rot / rouge  
Art. 184 464 226 rosenholz / bois de rose  
Art. 183 851 226 dunkelgrün / vert foncé  
Art. 184 347 226 petrol / vert pétrole  
Art. 183 848 226 navy / bleu navy  
Art. 183 849 226 pflaume / prune  
Art. 184 159 226 sand / sable  
Art. 184 326 226 coffee / coffee  
Art. 184 160 226 grau melange / gris chiné  
Art. 183 737 226 schwarz / noir  
Art. 183 847 226 weiss / blanc  
Gr./T. XS-XXL  
o.MwSt.  
sans TVA  
62,81  
**m.MwSt. TVA incl.**  
67,90

**Kurze Grösse / tailles courtes**  
Schrittlg. / entret.: ca. / env. 74 cm  
Art. 183 896 226 rot / rouge  
Art. 184 465 226 rosenholz / bois de rose  
Art. 183 895 226 dunkelgrün / vert foncé  
Art. 184 348 226 petrol / vert pétrole  
Art. 183 892 226 navy / bleu navy  
Art. 183 893 226 pflaume / prune  
Art. 184 161 226 sand / sable  
Art. 184 327 226 coffee / coffee  
Art. 184 162 226 grau melange / gris chiné  
Art. 183 890 226 schwarz / noir  
Art. 183 891 226 weiss / blanc  
Gr./T. XS-XXL  
o.MwSt.  
sans TVA  
62,81  
**m.MwSt. TVA incl.**  
67,90

3. KAERE Hose Herren - Saumabschluss mit Strickbund / KAERE Pantalon Homme - bord au bas des jambes

**Normale Grösse / tailles normales**  
Schrittlg. / entret.: ca. / env. 80 cm  
Art. 183 834 226 rot / rouge  
Art. 184 466 226 rosenholz / bois de rose  
Art. 183 833 226 dunkelgrün / vert foncé  
Art. 184 349 226 petrol / vert pétrole  
Art. 183 830 226 navy / bleu navy  
Art. 183 831 226 pflaume / prune  
Art. 184 165 226 sand / sable  
Art. 184 328 226 coffee / coffee  
Art. 184 166 226 grau melange / gris chiné  
Art. 183 739 226 schwarz / noir  
Art. 183 829 226 weiss / blanc  
Gr./T. XS-XXL  
o.MwSt.  
sans TVA  
62,81  
**m.MwSt. TVA incl.**  
67,90

**Kurze Grösse / tailles courtes**  
Schrittlg. / entret.: ca. / env. 75 cm  
Art. 183 903 226 rot / rouge  
Art. 184 467 226 rosenholz / bois de rose  
Art. 183 902 226 dunkelgrün / vert foncé  
Art. 184 350 226 petrol / vert pétrole  
Art. 183 899 226 navy / bleu navy  
Art. 183 900 226 pflaume / prune  
Art. 184 167 226 sand / sable  
Art. 184 329 226 coffee / coffee  
Art. 184 168 226 grau melange / gris chiné  
Art. 183 897 226 schwarz / noir  
Art. 183 898 226 weiss / blanc  
Gr./T. XS-XXL  
o.MwSt.  
sans TVA  
62,81  
**m.MwSt. TVA incl.**  
67,90

4. KAERE Hose Herren - gerader Saumabschluss / KAERE Pantalon Homme - bord au bas des jambes droit

**Normale Grösse / tailles normales**  
Schrittlg. / entret.: ca. / env. 82 cm  
Art. 183 858 226 rot / rouge  
Art. 184 468 226 rosenholz / bois de rose  
Art. 183 857 226 dunkelgrün / vert foncé  
Art. 184 351 226 petrol / vert pétrole  
Art. 183 854 226 navy / bleu navy  
Art. 183 855 226 pflaume / prune  
Art. 184 169 226 sand / sable  
Art. 184 330 226 coffee / coffee  
Art. 184 170 226 grau melange / gris chiné  
Art. 183 740 226 schwarz / noir  
Art. 183 853 226 weiss / blanc  
Gr./T. XS-XXL  
o.MwSt.  
sans TVA  
62,81  
**m.MwSt. TVA incl.**  
67,90

**Kurze Grösse / tailles courtes**  
Schrittlg. / entret.: ca. / env. 77 cm  
Art. 183 910 226 rot / rouge  
Art. 184 469 226 rosenholz / bois de rose  
Art. 183 909 226 dunkelgrün / vert foncé  
Art. 184 352 226 petrol / vert pétrole  
Art. 183 906 226 navy / bleu navy  
Art. 183 907 226 pflaume / prune  
Art. 184 171 226 sand / sable  
Art. 184 331 226 coffee / coffee  
Art. 184 172 226 grau melange / gris chiné  
Art. 183 904 226 schwarz / noir  
Art. 183 905 226 weiss / blanc  
Gr./T. XS-XXL  
o.MwSt.  
sans TVA  
62,81  
**m.MwSt. TVA incl.**  
67,90

antibakterielle Wirkung nach EN ISO 20743 und geruchshemmend ausgerüstet  
fonction antibactérienne selon EN ISO 20743 et neutralisation des odeurs

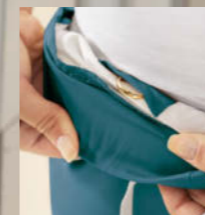

Münztasche innen poche-ticket

recycliertes Polyester und Viskose auf Holzbasis  
polyester recyclé et viscose à base de bois

Schadstoffgeprüft nach OEKO-TEX® STANDARD 100 und OEKO-TEX® MADE IN GREEN  
testé sans substances nocives selon OEKO-TEX® STANDARD 100 et OEKO-TEX® MADE IN GREEN

75° waschbar lavable à 75°

Industriewäsche geeignet nach EN ISO 15797  
convient au lavage industriel selon EN ISO 15797

sportlicher Strickbund am Saum  
bords côtelés

praktische Beintaschen mit unterschiedlichen Fächern für die täglichen Utensilien  
poches pratiques sur les jambes pour ranger tous vos ustensiles

care-flex Bewegungsfreiheit in alle Richtungen unschlagbar soft  
liberté de mouvements dans toutes les directions, douceur hors pair

4-WEGE-STRETCH STRETCH 4 DIRECTIONS



elastischer Rundungummiband mit sportlichem Kordelband / ceinture élastique et cordon de serrage Sport

# KAERE<sup>®</sup> SCHLUPFHOSEN. PANTALON À ENFILER.

Eleganter wird's nicht: Unser absoluter Bestseller nun auch ohne Cargo-Beintaschen.  
In normaler und kurzer Länge, mit und ohne Strickbund am Saum - beruflich und privat.

Encore plus élégant ! Notre best-seller absolu, ici sans poches cargo sur les jambes.  
En tailles normales ou courtes, bas droits ou élastiqués - pour un usage professionnel et privé.

Rundungummiband mit Kordelband in Kontrast, 2 Seitentaschen, 1 Münztasche innen, 2 Gesässtaschen, Kontrastriegel, 72% Polyester (recycelt)/19% Viskose (auf Holzbasis)/9% Elasthan (4-Wege-Stretch), antibakterielle Wirkung nach EN ISO 20743, 200 g/m<sup>2</sup>, 75°, Industriewäsche geeignet nach EN ISO 15797  
ceinture entièrement élastiquée et cordon contrastant, 2 poches côtés, poche-ticket, 2 poches dos, pattes contrastantes, 72% polyester (recyclé)/19% viscose (à base de bois)/9% élasthanne (stretch 4 directions), fonction antibactérienne selon EN ISO 20743, 200 g/m<sup>2</sup>, 75°, adapté au lavage industriel selon la norme EN ISO 15797



1. KAERE Hose Damen - Saumabschluss mit Strickbund / KAERE Pantalon Femme - bord au bas des jambes

Normale Grösse / tailles normales

Schrittlg./entrej.: ca./env. 76 cm  
Art. 184 102 226 dunkelgrün / vert foncé  
Art. 184 353 226 petrol / vert pétrole  
Art. 184 098 226 navy / bleu navy  
Art. 184 103 226 sand / sable  
Art. 184 332 226 coffee / coffee  
Art. 184 104 226 grau melange / gris chiné  
Art. 183 998 226 schwarz / noir  
Art. 184 097 226 weiss / blanc

o.MwSt. m.MwSt.  
sans TVA TVA incl.  
60,96 65,90  
Gr./T. XS-XXL

Kurze Grösse / tailles courtes

Schrittlg./entrej.: ca./env. 71 cm  
Art. 184 118 226 dunkelgrün / vert foncé  
Art. 184 354 226 petrol / vert pétrole  
Art. 184 114 226 navy / bleu navy  
Art. 184 119 226 sand / sable  
Art. 184 333 226 coffee / coffee  
Art. 184 120 226 grau melange / gris chiné  
Art. 183 971 226 schwarz / noir  
Art. 184 113 226 weiss / blanc

o.MwSt. m.MwSt.  
sans TVA TVA incl.  
60,96 65,90  
Gr./T. XS-XXL

2. KAERE Hose Damen - gerader Saumabschluss / KAERE Pantalon Femme - bas de jambes droit

Normale Grösse / tailles normales

Schrittlg./entrej.: ca./env. 79 cm  
Art. 184 142 226 dunkelgrün / vert foncé  
Art. 184 355 226 petrol / vert pétrole  
Art. 184 138 226 navy / bleu navy  
Art. 184 143 226 sand / sable  
Art. 184 334 226 coffee / coffee  
Art. 184 144 226 grau melange / gris chiné  
Art. 184 000 226 schwarz / noir  
Art. 184 137 226 weiss / blanc

o.MwSt. m.MwSt.  
sans TVA TVA incl.  
60,96 65,90  
Gr./T. XS-XXL

Kurze Grösse / tailles courtes

Schrittlg./entrej.: ca./env. 74 cm  
Art. 184 150 226 dunkelgrün / vert foncé  
Art. 184 356 226 petrol / vert pétrole  
Art. 184 146 226 navy / bleu navy  
Art. 184 151 226 sand / sable  
Art. 184 335 226 coffee / coffee  
Art. 184 152 226 grau melange / gris chiné  
Art. 184 095 226 schwarz / noir  
Art. 184 145 226 weiss / blanc

o.MwSt. m.MwSt.  
sans TVA TVA incl.  
60,96 65,90  
Gr./T. XS-XXL

3. KAERE Hose Herren - Saumabschluss mit Strickbund / KAERE Pantalon Homme - bord au bas des jambes

Normale Grösse / tailles normales

Schrittlg./entrej.: ca./env. 80 cm  
Art. 183 871 226 dunkelgrün / vert foncé  
Art. 184 357 226 petrol / vert pétrole  
Art. 183 867 226 navy / bleu navy  
Art. 183 872 226 sand / sable  
Art. 184 336 226 coffee / coffee  
Art. 184 096 226 grau melange / gris chiné  
Art. 183 997 226 schwarz / noir  
Art. 183 866 226 weiss / blanc

o.MwSt. m.MwSt.  
sans TVA TVA incl.  
60,96 65,90  
Gr./T. XS-XXL

Kurze Grösse / tailles courtes

Schrittlg./entrej.: ca./env. 75 cm  
Art. 184 110 226 dunkelgrün / vert foncé  
Art. 184 358 226 petrol / vert pétrole  
Art. 184 106 226 navy / bleu navy  
Art. 184 111 226 sand / sable  
Art. 184 337 226 coffee / coffee  
Art. 184 112 226 grau melange / gris chiné  
Art. 183 970 226 schwarz / noir  
Art. 184 105 226 weiss / blanc

o.MwSt. m.MwSt.  
sans TVA TVA incl.  
60,96 65,90  
Gr./T. XS-XXL

4. KAERE Hose Herren - gerader Saumabschluss / KAERE Pantalon Homme - bas de jambes droit

Normale Grösse / tailles normales

Schrittlg./entrej.: ca./env. 82 cm  
Art. 184 126 226 dunkelgrün / vert foncé  
Art. 184 359 226 petrol / vert pétrole  
Art. 184 122 226 navy / bleu navy  
Art. 184 127 226 sand / sable  
Art. 184 338 226 coffee / coffee  
Art. 184 128 226 grau melange / gris chiné  
Art. 183 999 226 schwarz / noir  
Art. 184 121 226 weiss / blanc

o.MwSt. m.MwSt.  
sans TVA TVA incl.  
60,96 65,90  
Gr./T. XS-XXL

Kurze Grösse / tailles courtes

Schrittlg./entrej.: ca./env. 77 cm  
Art. 184 134 226 dunkelgrün / vert foncé  
Art. 184 360 226 petrol / vert pétrole  
Art. 184 130 226 navy / bleu navy  
Art. 184 135 226 sand / sable  
Art. 184 339 226 coffee / coffee  
Art. 184 136 226 grau melange / gris chiné  
Art. 184 094 226 schwarz / noir  
Art. 184 129 226 weiss / blanc

o.MwSt. m.MwSt.  
sans TVA TVA incl.  
60,96 65,90  
Gr./T. XS-XXL

KAERE Schlupfkasacks mit V-Ausschnitt siehe Seite 12.  
KAERE Tuniques avec encolure en V voir page 12.

KAERE Schlupfkasacks mit Stehkragen siehe Seite 15.

KAERE Tuniques avec col officier voir page 15.

COMFY FLEX Stretch Poloshirts für Sie & Ihn siehe Seite 34.  
COMFY FLEX Poloshirts en stretch pour Elle & Lui, voir page 34.



4-WEGE-STRETCH  
STRETCH  
4 DIRECTIONS



# KAERE<sup>®</sup> 5-POCKET HOSE. PANTALON 5 POCHEs.

So elegant, unser Chef hat uns verboten, sie als Arbeitshose zu betiteln! Superprofessionell, superbequem, superhygienisch!  
Si stylés que vous allez hésiter à les appeler Pantalons de travail... Super professionnels, super confortables, super hygiéniques !

elastischer Bund, Kontraspaspel in der Seitennaht innen, 72% Polyester (recycelt)/19% Viskose (auf Holzbasis)/9% Elasthan (4-Wege-Stretch),  
antibakterielle Wirkung nach EN ISO 20743, 200 g/m<sup>2</sup>, 75°, Industriewäsche geeignet nach EN ISO 15797.

ceinture entièrement élastiquée, bande contrastante dans la couture côté, 72% polyester (recyclé)/19% viscose (à base de bois)/9% élasthanne (stretch 4 directions),  
action antibactérienne selon EN ISO 20743, 200 g/m<sup>2</sup>, 75°, adapté au lavage industriel selon la norme EN ISO 15797



elastischer Bund mit  
Gürtelschlaufen / ceinture  
entièrement élastiquée



Kontraspaspel in der Seiten-  
naht innen / bande contras-  
tante dans la couture côté



Innentasche / poche  
intérieure



navy  
bleu navy

sand  
sable

grau melange  
gris chiné

schwarz  
noir



Anziehen und sich wohlfühlen dank flauschigem, hochelastischem Gewebe: Da rutscht nichts raus und reissen tut da auch nichts - egal wie viele Spagatte Sie machen oder wie tief Sie sich bücken. (Glauben Sie uns, wir haben es viele Stunden lang ausprobiert!). Und trotzdem ist alles unter Industriewäschebedingungen waschbar. Da dürfen Sie uns gern an jedem beliebigen Konkurrenten messen!

Il suffit d'enfiler ce doux tissu très extensible pour se sentir à l'aise ! Rien ne glisse, ne baille ni ne se déchire – quelle que soit votre activité, lorsque vous vous penchez ou vous déplacez. (Croyez-nous, nous l'avons testé durant de nombreuses heures !). En plus, il supporte les hautes températures, même dans les conditions du lavage industriel. N'attendez pas pour nous comparer avec la concurrence !

1. KAERE Hose Damen - 5-Pocket  
KAERE Pantalon Femme - 5 poches  
Art. 184 309 226 navy / bleu navy  
Art. 184 234 226 sand / sable  
Art. 184 310 226 grau melange / gris chiné  
Art. 184 257 226 schwarz / noir

Normale Grösse  
Tailles normales

Schrittlg.: ca. 80 cm  
entrej.: env. 80 cm  
o.MwSt. m.MwSt.  
sans TVA TVA incl.  
71,14 76,90

Gr./T. 34-54

Kurze Grösse  
Tailles courtes

Schrittlg.: ca. 75 cm  
entrej.: env. 75 cm  
o.MwSt. m.MwSt.  
sans TVA TVA incl.  
71,14 76,90

Gr./T. 17-27

2. KAERE Hose Herren - 5-Pocket  
KAERE Pantalon Homme - 5 poches  
Art. 184 312 226 navy / bleu navy  
Art. 184 235 226 sand / sable  
Art. 184 313 226 grau melange / gris chiné  
Art. 184 258 226 schwarz / noir

Normale Grösse  
Tailles normales

Schrittlg.: ca. 82 cm  
entrej.: env. 82 cm  
o.MwSt. m.MwSt.  
sans TVA TVA incl.  
71,14 76,90

Gr./T. 44-62

Kurze Grösse  
Tailles courtes

Schrittlg.: ca. 77 cm  
entrej.: env. 77 cm  
o.MwSt. m.MwSt.  
sans TVA TVA incl.  
71,14 76,90

Gr./T. 22-31

5 Taschen,  
elastischer Bund  
5 poches  
ceinture extensible

COMFY FLEX Stretch Poloshirts  
für Sie & Ihn, siehe Seite 34.  
COMFY FLEX Poloshirts en stretch  
pour Elle & Lui, voir page 34.



4-WEGE-STRETCH  
STRETCH 4 DIRECTIONS

**NEW**

GREEN Kasack Damen  
siehe Seite 28.  
GREEN Blouse Femme  
voir page 28.

GREEN Schlupfkasack  
siehe Seite 24.  
GREEN Tunique  
voir page 24.

GREEN Schlupfkasack  
Damen  
siehe Seite 24.  
GREEN Tunique Femme  
voir page 24.

# GREEN

BY CLINIC DRESS

 Tencel™ Lyocell   
Feels so right

Stretch - aus Holz gemacht. Kein Scherz: TENCEL™ Gewebe ist weich wie Baumwolle, glatt wie Seide, atmungsaktiv wie Sportmode - und in unserem Fall auch noch super beweglich. Strapazierfähig, kochfest und sieht dabei noch fantastisch aus. TENCEL™ Lyocellfasern verursachen in der Herstellung mindestens 50 Prozent weniger CO<sub>2</sub>-Emissionen und Wasserverbrauch im Vergleich zu herkömmlichem Lyocell. So muss Premium-Berufsmode sein!

Stretch & fibres de Bois au programme. Défi relevé : le tissu TENCEL™ est doux comme le coton, lisse comme la soie, respirant comme la mode Sport - Et chez nous, il est aussi très extensible, à la fois solide et résistant à l'ébullition ce qui est une vraie prouesse. Les fibres Lyocell TENCEL™ génèrent en moyenne 50% en moins d'émissions de CO<sub>2</sub> et de consommation d'eau en comparaison à un Lyocell standard. C'est ainsi que doit être la Mode Professionnelle Premium !

GREEN Hose Unisex  
siehe Seite 26.  
GREEN Pantalon mixte  
voir page 26.

# GREEN<sup>®</sup> STRETCH SCHLUPFKASACKS/TUNIQUE.

OP Style für Sie & Ihn. / Style bloc OP pour Elle & Lui.

V-Ausschnitt, 1/2 Arm, 2 Seitentaschen, 1 Brusttasche, 1 Armtasche links mit Stiftabtrennung, 1 Innentasche in der rechten Tasche, Seitenschlitze, 48% Lyocell (TENCEL™)/48% Polyester (recyclé)/4% Elastolefin (Stretch), 190 g/m<sup>2</sup>, 95°, Industriewäsche geeignet nach EN ISO 15797

Col en V, manches courtes, 2 poches cotés, 1 poche poitrine, 1 poche sur la manche gauche et compartiment stylo, 1 poche intérieure dans la poche droite, fentes côtés, 48% lyocell (TENCEL™)/48% polyester (recyclé)/4% élastoléfine (stretch), 190 g/m<sup>2</sup>, 95°, adapté au lavage industriel selon la norme EN ISO 15797



NEW



Innentasche  
poche intérieure



Armtasche mit Stift-  
abtrennung / poche sur  
la manche et comparti-  
ment stylo



V-Ausschnitt, Herren Schlupf-  
kasack mit Brusttasche / col en  
V, Tunique Homme avec poche  
poitrine

- Industriewäsche geeignet nach EN ISO 15797
- OEKO-TEX® MADE IN GREEN
- Elastisches Material für mehr Bewegungsfreiheit
- Lyocellfaser für angenehmes Tragegefühl
- adapté au lavage industriel selon EN ISO 15797
- OEKO-TEX® MADE IN GREEN
- matière extensible pour plus de liberté de mouvement
- fibre Lyocell pour un bien-être total

1. GREEN Stretch Schlupfkasack Damen - V-Ausschnitt / GREEN Tunique en Stretch Femme - col en V  
Länge: ca. 70 cm / longueur : env. 70 cm  
Art. 184 632 226 rot / rouge  
Art. 184 506 226 rosenholz / bois de rose  
Art. 184 502 226 dunkelgrün / vert foncé  
Art. 184 504 226 petrol / vert pétrole  
Art. 184 501 226 navy / bleu navy  
Art. 184 505 226 pflaume / prune  
Art. 184 503 226 sand / sable  
Art. 184 633 226 coffee / coffee  
Art. 184 499 226 perlgrau / gris moyen  
Art. 184 500 226 schwarz / noir  
Art. 184 498 226 weiss / blanc

Gr./T. XS-3XL  
o.MwSt. sans TVA 39,69  
m.MwSt. TVA incl. 42,90

2. GREEN Stretch Schlupfkasack Herren - V-Ausschnitt / GREEN Tunique en Stretch Homme - col en V  
Länge: ca. 74 cm / longueur : env. 74 cm  
Art. 184 634 226 rot / rouge  
Art. 184 815 226 rosenholz / bois de rose  
Art. 184 511 226 dunkelgrün / vert foncé  
Art. 184 513 226 petrol / vert pétrole  
Art. 184 510 226 navy / bleu navy  
Art. 184 514 226 pflaume / prune  
Art. 184 512 226 sand / sable  
Art. 184 635 226 coffee / coffee  
Art. 184 508 226 perlgrau / gris moyen  
Art. 184 509 226 schwarz / noir  
Art. 184 507 226 weiss / blanc

Gr./T. XS-3XL  
o.MwSt. sans TVA 39,69  
m.MwSt. TVA incl. 42,90



2. GREEN Stretch Schlupfkasack Herren - V-Ausschnitt  
GREEN Tunique en Stretch Homme - col en V

STRETCH

Hose siehe Seite 30.  
Pantalon voir page 30.

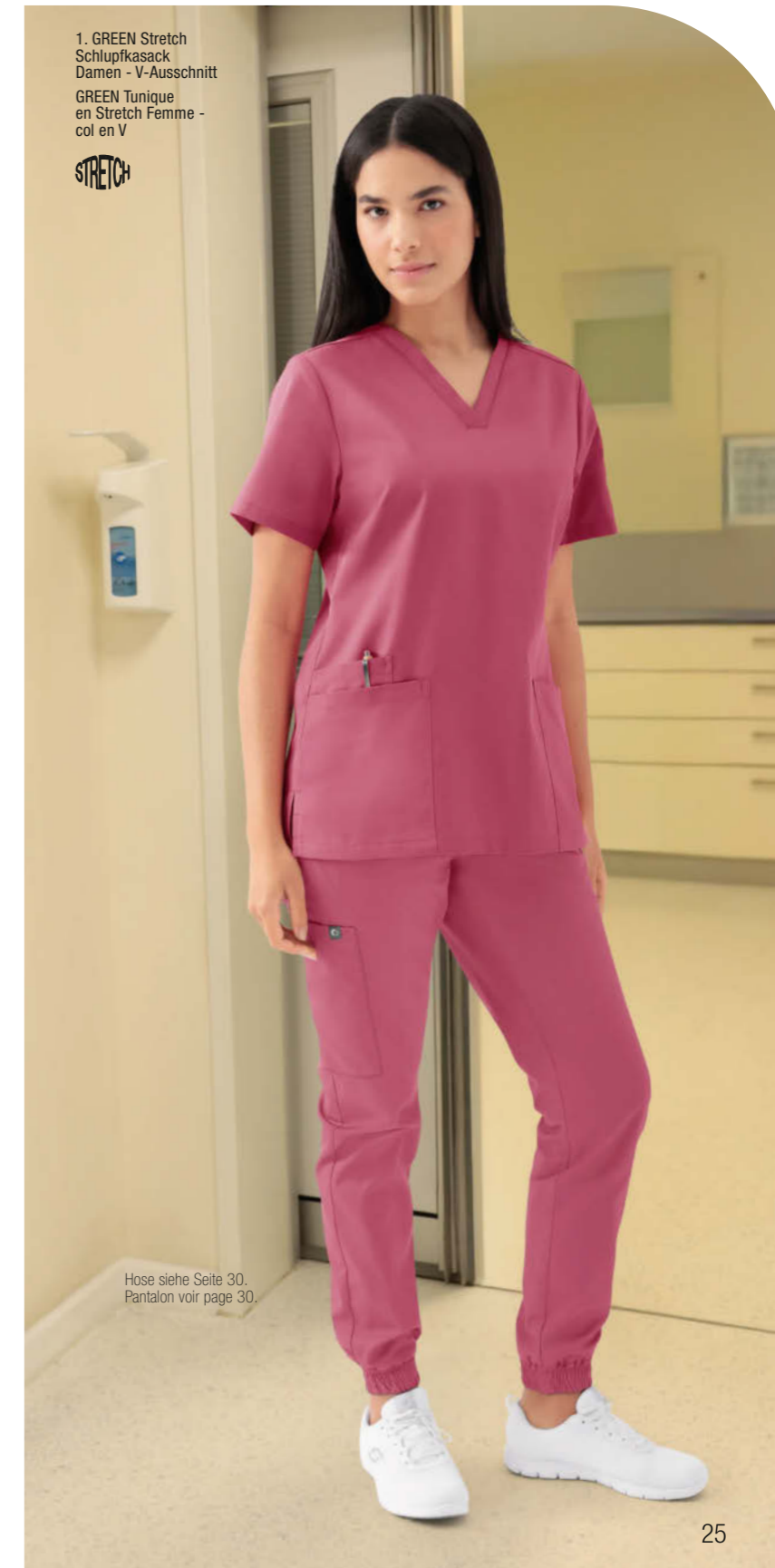

1. GREEN Stretch Schlupfkasack Damen - V-Ausschnitt  
GREEN Tunique en Stretch Femme - col en V

STRETCH

Hose siehe Seite 30.  
Pantalon voir page 30.

# GREEN<sup>®</sup> STRETCH KASACK & HOSE. BLOUSE & PANTALON STRETCH.

Unisex OP Style für das ganze Team / Style bloc OP mixte pour toute l'équipe !

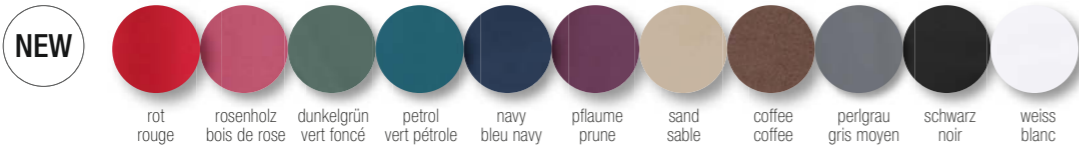

1. GREEN Stretch Schlupfkasack Unisex - V-Ausschnitt  
GREEN Tunique Stretch mixte - col en V

STRETCH



1 Brusttasche  
1 poche poitrine



2 Gesässtaschen  
2 poches au dos



Rundungummi mit Kordel innen / ceinture élastique avec cordon intérieur

Herrenansicht  
La tunique au masculin

STRETCH



1. GREEN Stretch Schlupfkasack Unisex - V-Ausschnitt / GREEN Tunique en Stretch mixte - col en V

1/2 Arm, 2 Seitentaschen, 1 Brusttasche, Schlüsselschleife in der rechten Tasche, Passennaht im Vorderteil, Seitenschlitze, Lg.: ca. 74 cm, 48% Lyocell (TENCEL™)/48% Polyester (recycle)/4% Elastolefin (Stretch), 190 g/m<sup>2</sup>, 95°, Industriewäsche geeignet nach EN ISO 15797

manches courtes, 2 poches cotés, 1 poche poitrine, passant pour clés dans la poche droite, empiècement surpiqué devant, fentes cotés, lg. : env. 74 cm, 48% lyocell (TENCEL™)/48% polyester (recyclé)/4% élastoléfine (stretch), 190 g/m<sup>2</sup>, 95°, adapté au lavage industriel selon la norme EN ISO 15797

Art. 184 628 226 rot / rouge  
Art. 184 488 226 rosenholz / bois de rose  
Art. 184 484 226 dunkelgrün / vert foncé  
Art. 184 486 226 petrol / vert pétrole  
Art. 184 483 226 navy / bleu navy  
Art. 184 487 226 pflaume / prune  
Art. 184 485 226 sand / sable  
Art. 184 629 226 coffee / coffee  
Art. 184 481 226 perlgrau / gris moyen  
Art. 184 482 226 schwarz / noir  
Art. 184 480 226 weiss / blanc

Gr./T. XS-3XL

o.MwSt.  
sans TVA  
39,69

m.MwSt.  
TVA incl.  
42,90

2. GREEN Stretch Hose Unisex - Rundungummiband / GREEN Pantalon en Stretch mixte - ceinture entièrement élastiquée  
lässige Beinweite, mit Kordeldurchzug, 2 Seiten- und 2 Gesässentaschen, Schrittlänge: ca. 82 cm, 48% Lyocell (TENCEL™)/48% Polyester (recycle)/4% Elastolefin (Stretch), 190 g/m<sup>2</sup>, 95°, Industriewäsche geeignet nach EN ISO 15797

jambe large décontractée, cordon coulissé, 2 poches cotés et 2 poches dos, Longueur de foulée : env. 82 cm, 48% lyocell (TENCEL™)/48% polyester (recyclé)/4% élastoléfine (stretch), 190 g/m<sup>2</sup>, 95°, adapté au lavage industriel selon la norme EN ISO 15797

Art. 184 630 226 rot / rouge  
Art. 184 497 226 rosenholz / bois de rose  
Art. 184 493 226 dunkelgrün / vert foncé  
Art. 184 495 226 petrol / vert pétrole  
Art. 184 492 226 navy / bleu navy  
Art. 184 496 226 pflaume / prune  
Art. 184 494 226 sand / sable  
Art. 184 631 226 coffee / coffee  
Art. 184 490 226 perlgrau / gris moyen  
Art. 184 491 226 schwarz / noir  
Art. 184 489 226 weiss / blanc

Gr./T. XS-3XL

o.MwSt.  
sans TVA  
48,94

m.MwSt.  
TVA incl.  
52,90



NEW



# GREEN<sup>o</sup> STRETCH KASACKS GEKNÖPFT. BLOUSES EN STRETCH PRESSIONNÉE.

Eleganter Look für die Dame. / Style et élégance au féminin.

Rundhalsausschnitt, V-Ausschnitt, 1/2 Arm, Druckknopfverschluss, 2 Eingrifftaschen, diagonaler Ausschnitt, Seitenschlitze, Teilungsnahte im Vorder- und Rückenteil, 48% Lyocell (TENCEL™)/48% Polyester (recycelt)/4% Elastolefin (Stretch), 190 g/m<sup>2</sup>, 95°, Industriewäsche geeignet nach EN ISO 15797  
fente en V sur col rond, manches courtes, 2 poches côtés, patte pressions asymétrique, fentes côtés, découpes devant et dos, longueur : env. 75 cm, 48% lyocell (TENCEL™)/48% polyester/4% élastoléfine (stretch), 190 g/m<sup>2</sup>, 95°, adapté au lavage industriel selon la norme EN ISO 15797



GREEN Stretch Kasack Damen - asymmetrische Druckknopfleiste / GREEN Blouse Stretch Femme - patte de boutons-pression asymétrique  
Länge: ca. 75 cm / longueur : env. 75 cm  
Art. 184 636 226 rot / rouge  
Art. 184 524 226 rosenholz / bois de rose  
Art. 184 520 226 dunkelgrün / vert foncé  
Art. 184 522 226 petrol / vert pétrole  
Art. 184 519 226 navy / bleu navy

Art. 184 523 226 pflaume / prune  
Art. 184 521 226 sand / sable  
Art. 184 637 226 coffee / coffee  
Art. 184 517 226 perlgrau / gris moyen  
Art. 184 518 226 schwarz / noir  
Art. 184 516 226 weiss / blanc  
Gr./T. XS-XXL  
o.MwSt. 45,24  
sans TVA  
m.MwSt. TVA incl. 48,90



NEW

Industriewäsche  
geeignet nach  
EN ISO 15797  
95° waschbar  
adaptée au lavage  
industriel selon  
EN ISO 15797  
lavable à 95°

STRETCH

OEKO-TEX® MADE IN GREEN

super soft auf der Haut  
ultra douce côté peau

geräumige Seitentaschen  
grandes poches côtés

# GREEN<sup>®</sup> DIE JOGGINGHOSE FÜR DEN OP. PANTALONS SPORT STYLE OP.

Stretch Jogpants für Sie & Ihn. / Jogpants Stretch pour Elle & Lui.

lässige Beinweite, Rundungummibund mit Kordeldurchzug, 2 Seitentaschen, 1 Beintasche rechts, 48% Lyocell (TENCEL™)/48% Polyester (recycle)/4% Elastofin (Stretch), 190 g/m<sup>2</sup>, 95°, Industriewäsche geeignet nach EN ISO 15797.

jambe large décontractée, ceinture entièrement élastiquée et cordon coulé, 2 poches cotés, 1 poche sur la jambe droite, 48% lyocell (TENCEL™)/48% polyester (recycle)/4% élastofine (stretch), 190 g/m<sup>2</sup>, 95°, adapté au lavage industriel selon la norme EN ISO 15797



NEW



Kordelband innen  
cordon de serrage  
intérieur

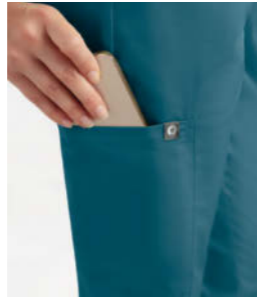

geräumige Beintasche  
grande poche Cargo



Rausfallschutz - Für besseren Halt in  
der Tasche / astuce antichutes : les  
ustensiles se rangent facilement et  
restent bien en place dans la poche

1. GREEN Stretch Hose Damen -  
Jogpants Style / GREEN Pantalon  
Stretch Femme - style joggant  
Länge: ca. 78 cm / longueur : env. 78 cm  
Art. 184 640 226 rot / rouge  
Art. 184 542 226 rosenholz / bois de rose  
Art. 184 538 226 dunkelgrün / vert foncé  
Art. 184 540 226 petrol / vert pétrole  
Art. 184 537 226 navy / bleu navy  
Art. 184 541 226 pflaume / prune  
Art. 184 539 226 sand / sable  
Art. 184 641 226 coffee / coffee  
Art. 184 535 226 perlgrau / gris moyen  
Art. 184 536 226 schwarz / noir  
Art. 184 534 226 weiss / blanc

Gr./T. XS-3XL  
o.MwSt.  
sans TVA  
50,79  
m.MwSt.  
TVA incl.  
54,90

2. GREEN Stretch Hose Herren -  
Jogpants Style / GREEN Pantalon  
Stretch Homme - style joggant  
Länge: ca. 82 cm / longueur : env. 82 cm  
Art. 184 638 226 rot / rouge  
Art. 184 533 226 rosenholz / bois de rose  
Art. 184 529 226 dunkelgrün / vert foncé  
Art. 184 531 226 petrol / vert pétrole  
Art. 184 528 226 navy / bleu navy  
Art. 184 532 226 pflaume / prune  
Art. 184 530 226 sand / sable  
Art. 184 639 226 coffee / coffee  
Art. 184 526 226 perlgrau / gris moyen  
Art. 184 527 226 schwarz / noir  
Art. 184 525 226 weiss / blanc

Gr./T. XS-3XL  
o.MwSt.  
sans TVA  
50,79  
m.MwSt.  
TVA incl.  
54,90



Poloshirt siehe Seite 34.  
Poloshirt voir page 34.

1. GREEN Stretch Hose Damen  
GREEN Pantalon Stretch Femme



Poloshirt siehe Seite 34.  
Poloshirt voir page 34.

2. GREEN Stretch Hose Herren  
GREEN Pantalon Stretch Homme



# COMFYFLEX<sup>®</sup>

Mischen und kombinieren Sie diese wahnsinnig bequemen Hosen und Oberteile zu ihrem Lieblingsoutfit.  
Associez et coordonnez ces hauts & pantalons incroyablement confortables à vos tenues préférées.

Stretchige Oberteile aus atmungsaktivem Polo-Gewebe und megakomfortable Hosen aus jeansähnlichem Stoff. Natürlich Industriegewäsche geeignet nach EN ISO 15797.  
Hauts extensibles en maille Polo respirante et pantalons 100% Confort dans un matériau qui ressemble au jean. Et bien sûr, lavage industriel possible selon la norme EN ISO 15797.

NEW



KAERE Hosen für Sie & Ihn ab Seite 16.  
KAERE Pantalons pour Elle & Lui à partir de la page 16.

COMFY FLEX Stretch Hosen ab Seite 46.  
COMFY FLEX Pantalon en stretch à partir de la page 46.

**1. COMFY FLEX Stretch Schlupfjasack Damen - Polokragen COMFY FLEX Tunique en stretch Femme - col polo**  
leicht tailliert, 1/2 Arm, Polokragen, Druckknopfleiste, 2 Seitentaschen mit Druckknopf, Seitenschlitze, Lg.: ca. 72 cm, 55% Baumwolle (aus biologischem Anbau)/45% Polyester (Double Face Piqué, Stretch), 185 g/m<sup>2</sup>, 75°, Industriegewäsche geeignet nach EN ISO 15797  
légèrement cintrée, manche courte, col polo, patte de boutons-pression, 2 poches côtés pressionnées, fentes côtés, lg.: env. 72 cm, 55% coton (issu de l'agriculture biologique)/45% polyester (piqué double face, stretch), 185 g/m<sup>2</sup>, 75°, adapté au lavage industriel selon la norme EN ISO 15797  
**Art. 183 878 226** o.MwSt. m.MwSt.  
sans TVA TVA incl.  
43,39 46,90  
Gr./T. XS-4XL

**2. COMFY FLEX Stretch Shirt Herren - Stehkragen COMFY FLEX T-shirt en stretch Homme - col officier**  
1/2 Arm, Stehkragen, Knopfleiste, Seitenschlitze, Lg.: ca. 72 cm, 55% Baumwolle (aus biologischem Anbau)/45% Polyester (Double Face Piqué, Stretch), 185 g/m<sup>2</sup>, 75°, Industriegewäsche geeignet nach EN ISO 15797  
manche courte, col officier, patte de boutonage, fentes côtés, lg.: env. 72 cm, 55% coton (issu de l'agriculture biologique)/45% polyester (piqué double face, stretch), 185 g/m<sup>2</sup>, 75°, adapté au lavage industriel selon la norme EN ISO 15797  
**Art. 184 461 226** o.MwSt. m.MwSt.  
sans TVA TVA incl.  
41,54 44,90  
Gr./T. XS-5XL

**3. COMFY FLEX Stretch Schlupfjasack Damen - Herzausschnitt / COMFY FLEX Tunique en stretch Femme - décolleté Cœur**  
1/2 Arm, herzförmiger Ausschnitt, 2 Seitentaschen mit Druckknopf, Lg.: ca. 72 cm, 55% Baumwolle (aus biologischem Anbau)/45% Polyester (Double Face Piqué, Stretch), 185 g/m<sup>2</sup>, 75°, Industriegewäsche geeignet nach EN ISO 15797  
manche courte, décolleté cœur, 2 poches côtés pressionnées, fentes côtés, lg.: env. 72 cm, 55% coton (issu de l'agriculture biologique)/45% polyester (piqué double face, stretch), 185 g/m<sup>2</sup>, 75°, adapté au lavage industriel selon la norme EN ISO 15797  
**Art. 184 574 226** o.MwSt. m.MwSt.  
sans TVA TVA incl.  
42,46 45,90  
Gr./T. XS-4XL

**4. COMFY FLEX Stretch Schlupfjasack Damen - mit Schalragen / COMFY FLEX Tunique en stretch Femme - avec col châle**  
leicht tailliert, 1/2 Arm, Schalragen, V-Ausschnitt, 2 Seitentaschen, Seitenschlitze, Lg.: ca. 71 cm, 55% Baumwolle (aus biologischem Anbau)/45% Polyester (Double Face Piqué, Stretch), 185 g/m<sup>2</sup>, 75°, Industriegewäsche geeignet nach EN ISO 15797  
légèrement cintrée, manche courte, col châle, 2 poches, fentes côtés, lg.: env. 71 cm, 55% coton (issu de l'agriculture biologique)/45% polyester (piqué double face, stretch), 185 g/m<sup>2</sup>, 75°, adapté au lavage industriel selon la norme EN ISO 15797  
**Art. 184 570 226** o.MwSt. m.MwSt.  
sans TVA TVA incl.  
41,54 44,90  
Gr./T. XS-4XL

**5. COMFY FLEX Stretch Longsleeve Herren - Polokragen / COMFY FLEX Shirt manche longue en stretch Homme - col polo**  
1/1 Arm, Polokragen, Knopfleiste, Seitenschlitze, Lg.: ca. 72 cm, 55% Baumwolle (aus biologischem Anbau)/45% Polyester (Double Face Piqué, Stretch), 185 g/m<sup>2</sup>, 75°, Industriegewäsche geeignet nach EN ISO 15797  
manche longue, col polo, patte de boutonage, fentes côtés, lg.: env. 72 cm, 55% coton (issu de l'agriculture biologique)/45% polyester (piqué double face, stretch), 185 g/m<sup>2</sup>, 75°, adapté au lavage industriel selon la norme EN ISO 15797  
**Art. 184 266 226** o.MwSt. m.MwSt.  
sans TVA TVA incl.  
41,54 44,90  
Gr./T. XS-5XL

**6. COMFY FLEX Stretch Shirt Damen - Polokragen / COMFY FLEX T-shirt en stretch Femme - col polo**  
leicht tailliert, 1/2 Arm, Polokragen, Knopfleiste, Seitenschlitze, Lg.: ca. 65 cm, 55% Baumwolle (aus biologischem Anbau)/45% Polyester (Double Face Piqué, Stretch), 185 g/m<sup>2</sup>, 75°, Industriegewäsche geeignet nach EN ISO 15797  
légèrement cintrée, manche courte, col polo, patte de boutonage, fentes côtés, lg.: env. 65 cm, 55% coton (issu de l'agriculture biologique)/45% polyester (piqué double face, stretch), 185 g/m<sup>2</sup>, 75°, adapté au lavage industriel selon la norme EN ISO 15797  
**Art. 184 284 226** o.MwSt. m.MwSt.  
sans TVA TVA incl.  
39,69 42,90  
Gr./T. XS-4XL

**7. COMFY FLEX Stretch Schlupfjasack Damen - mit Druckknöpfen / COMFY FLEX Tunique en stretch Femme - boutons-pression**  
1/2 Arm, V-Ausschnitt, Druckknopfleiste, 2 Seitentaschen mit Druckknopf, Lg.: ca. 72 cm, 55% Baumwolle (aus biologischem Anbau)/45% Polyester (Double Face Piqué, Stretch), 185 g/m<sup>2</sup>, 75°, Industriegewäsche geeignet nach EN ISO 15797  
manche courte, décolleté V, patte de boutons-pression, 2 poches côtés pressionnées, fentes côtés, lg.: env. 72 cm, 55% coton (issu de l'agriculture biologique)/45% polyester (piqué double face, stretch), 185 g/m<sup>2</sup>, 75°, adapté au lavage industriel selon la norme EN ISO 15797  
**Art. 184 388 226** o.MwSt. m.MwSt.  
sans TVA TVA incl.  
41,54 44,90  
Gr./T. XS-4XL

# COMFYFLEX<sup>®</sup> PREMIUM POLOSHIRTS. POLOSHIRTS PREMIUM

Atmungsaktives Gewebe mit Bio-Baumwolle. Industriewäsche geeignet nach EN ISO 15797. Qualität, die man sieht und fühlt. Für Sie & Ihn.

Maille respirante riche en coton Bio, adaptée au lavage industriel selon EN ISO 15797. Une qualité qui se voit et qui sent pour Elle & Lui.

1/2 Arm, Polokragen, Knopfleiste, Seitenschlitze, 55% Baumwolle (aus biologischem Anbau)/45% Polyester (Double Face Piqué, Stretch), 185 g/m<sup>2</sup>, 75°, Industriewäsche geeignet nach EN ISO 15797

manche courte, patte de boutonnage, fentes côtés, 55% coton (issu de l'agriculture biologique)/45% polyester (piqué double face, stretch), 185 g/m<sup>2</sup>, 75°, adapté au lavage industriel selon la norme EN ISO 15797

1.+2. COMFY FLEX Stretch Shirt - Polokragen  
COMFY FLEX Poloshirt en stretch - col polo

STRETCH

NEW



rot rouge, rosenholz bois de rose, berry, bordeaux bordeaux, apfelgrün vert pomme, dunkelgrün vert foncé, türkis turquoise, himmelblau bleu ciel, petrol vert pétrole



königsblau bleu roi, navy bleu navy, pflaume prune, sand sable, coffee coffee, steingrau gris granit, schwarz noir, weiss blanc



verstärkter Kragen für Formstabilität  
col renforcé indéformable

Wir sagen, wie es ist: Diese Qualität schlägt jeden handelsüblichen Casual-Konkurrenten um Längen. Versprochen! Nachhaltige Garnqualität dank Bio-Baumwolle. Supersoufter, stretchiger & atmungsaktiver Piquéstoff mit wertigen 185g/m<sup>2</sup> - kein Billo-Schlabber-Labber! Unter hohen Industriewäsche-Bedingungen bei 75 Grad nach EN ISO 15797 getestet. MEHR als nur ein CLINIC DRESS. Darin sind wir gut.

Pour dire les choses telles qu'elles sont, cette qualité bat n'importe quelle matière casual standard ! La maille piquée double face Premium riche en coton biologique est à la fois super douce, solide (185g/m<sup>2</sup>), respirante & extensible – Tout cela est vrai, sans oublier l'entretien à haute température jusqu'à 75° ou en lavage industriel selon EN ISO 15797. Un MUST CLINIC DRESS, vous pouvez nous faire confiance dans ce domaine.

1. COMFY FLEX Stretch Shirt Herren - Polokragen / COMFY FLEX Poloshirt en stretch Homme - col polo  
1/2 Arm, Länge: ca. 72 cm  
manche courte, longueur : env. 72 cm  
Art. 183 933 226 rot / rouge  
Art. 184 566 226 rosenholz / bois de rose  
Art. 183 938 226 berry / berry  
Art. 183 934 226 bordeaux / bordeaux  
Art. 183 995 226 apfelgrün / vert pomme  
Art. 183 935 226 dunkelgrün / vert foncé  
Art. 184 287 226 türkis / turquoise  
Art. 184 289 226 himmelblau / bleu ciel

Art. 184 288 226 petrol / vert pétrole  
Art. 183 936 226 königsblau / bleu roi  
Art. 183 734 226 navy / bleu navy  
Art. 184 565 226 pflaume / prune  
Art. 184 317 226 sand / sable  
Art. 184 564 226 coffee / coffee  
Art. 183 932 226 steingrau / gris granit  
Art. 183 937 226 schwarz / noir  
Art. 183 972 226 weiss / blanc

Gr./T. XS-5XL m.MwSt. sans TVA 39,69 TVA incl. 42,90

2. COMFY FLEX Stretch Shirt Damen - Polokragen / COMFY FLEX Poloshirt en stretch Femme - col polo  
1/2 Arm, Länge: ca. 65 cm  
manche courte, longueur : env. 65 cm  
Art. 183 926 226 rot / rouge  
Art. 184 569 226 rosenholz / bois de rose  
Art. 183 931 226 berry / berry  
Art. 183 927 226 bordeaux / bordeaux  
Art. 183 996 226 apfelgrün / vert pomme  
Art. 183 928 226 dunkelgrün / vert foncé  
Art. 184 284 226 türkis / turquoise  
Art. 184 286 226 himmelblau / bleu ciel

Gr./T. XS-4XL m.MwSt. sans TVA 39,69 TVA incl. 42,90

Art. 184 285 226 petrol / vert pétrole  
Art. 183 929 226 königsblau / bleu roi  
Art. 183 733 226 navy / bleu navy  
Art. 184 568 226 pflaume / prune  
Art. 184 315 226 sand / sable  
Art. 184 567 226 coffee / coffee  
Art. 183 925 226 steingrau / gris granit  
Art. 183 930 226 schwarz / noir  
Art. 183 924 226 weiss / blanc

Gr./T. XS-4XL m.MwSt. sans TVA 39,69 TVA incl. 42,90

NEW

2. COMFY FLEX Stretch Shirt Damen - Polokragen  
COMFY FLEX Poloshirt en stretch Femme - col polo

STRETCH

navy bleu navy

weiss blanc

1. COMFY FLEX Stretch Shirt Herren - Polokragen  
COMFY FLEX Poloshirt en stretch Homme - col polo

STRETCH

navy bleu navy



## COMFYFLEX<sup>®</sup> OBERTEILE. LES HAUTS.

— Aussen: seidig glänzend  
— Innen: flauschige Bio-Baumwolle  
— mechanischer Stretch  
— atmungsaktiv

— face extérieure : brillante soyeuse  
— face côté peau : doux coton Bio  
— maille Stretch  
— respirante

COMFY FLEX Hosen siehe Seite 46.  
COMFY FLEX Pantalons voir page 46.

# COMFYFLEX<sup>®</sup> PREMIUM LONGSLEEVE. PREMIUM MANCHES LONGUES.

1/1 Arm, Knopfleiste, Seitenschlitze, 55% Baumwolle (aus biologischem Anbau)/45% Polyester (Double Face Piqué, Stretch), 185 g/m<sup>2</sup>, 75°, Industriewäsche geeignet nach EN ISO 15797

manche longue, col polo, patte de boutonage, fentes côtés, 55% coton (issu de l'agriculture biologique)/45% polyester (piqué double face, stretch), 185 g/m<sup>2</sup>, 75°, adapté au lavage industriel selon la norme EN ISO 15797

1. COMFY FLEX Stretch Long-sleeve Herren - Polokragen  
COMFY FLEX Poloshirt manche longue en stretch Homme - col polo

STRETCH



verstärkter Kragen für Formstabilität / col renforcé indéformable



2. COMFY FLEX Stretch Long-sleeve Damen - Polokragen  
COMFY FLEX Poloshirt manche longue en stretch Femme - col polo

STRETCH

COMFY FLEX Stretch Hosen siehe Seite 46.  
COMFY FLEX Pantalon en stretch voir page 46.

# COMFYFLEX<sup>®</sup> PREMIUM STEHKRAGEN. PREMIUM COL OFFICIER.

1/2 Arm, Knopfleiste, Seitenschlitze, 55% Baumwolle (aus biologischem Anbau)/45% Polyester (Double Face Piqué, Stretch), 185 g/m<sup>2</sup>, 75°, Industriewäsche geeignet nach EN ISO 15797

manche kurze, patte de boutonage, fentes côtés, 55% coton (issu de l'agriculture biologique)/45% polyester (piqué double face, stretch), 185 g/m<sup>2</sup>, 75°, adapté au lavage industriel selon la norme EN ISO 15797

NEW

3. COMFY FLEX Stretch Shirt Damen - Stehkragen  
COMFY FLEX Poloshirt manche courte en stretch Femme - col officier

STRETCH



moderner Stehkragen col officier mode



4. COMFY FLEX Stretch Shirt Herren - Stehkragen  
COMFY FLEX Poloshirt manche courte en stretch Homme - col officier

STRETCH

1. COMFY FLEX Stretch Longsleeve Herren - Polokragen / COMFY FLEX Poloshirt manche longue en stretch Homme - col polo  
Länge: ca. 72 cm / longueur: env. 72 cm  
Art. 184 266 226 navy / bleu navy  
Art. 184 291 226 steingrau / gris granit  
Art. 184 292 226 schwarz / noir  
Art. 184 290 226 weiss / blanc  
o.MwSt. sans TVA 41,54 m.MwSt. TVA incl. 44,90  
Gr./T. XS-5XL

2. COMFY FLEX Stretch Longsleeve Damen - Polokragen / COMFY FLEX Poloshirt manche longue en stretch Femme - col polo  
Länge: ca. 65 cm / longueur: env. 65 cm  
Art. 184 265 226 navy / bleu navy  
Art. 184 294 226 steingrau / gris granit  
Art. 184 295 226 schwarz / noir  
Art. 184 293 226 weiss / blanc  
o.MwSt. sans TVA 41,54 m.MwSt. TVA incl. 44,90  
Gr./T. XS-4XL

3. COMFY FLEX Stretch Shirt Damen - Stehkragen / COMFY FLEX Poloshirt manche courte en stretch Femme - col officier  
leicht tailliert, Länge: ca. 65 cm  
légèrement cintré, longueur: env. 65 cm  
Art. 184 460 226 dunkelgrün / vert foncé  
Art. 183 732 226 navy / bleu navy  
Art. 184 296 226 steingrau / gris granit  
Art. 183 976 226 schwarz / noir  
o.MwSt. sans TVA 41,54 m.MwSt. TVA incl. 44,90  
Gr./T. XS-4XL

4. COMFY FLEX Stretch Shirt Herren - Stehkragen / COMFY FLEX Poloshirt manche courte en stretch Homme - col officier  
Länge: ca. 72 cm / longueur: env. 72 cm  
Art. 184 461 226 dunkelgrün / vert foncé  
Art. 183 731 226 navy / bleu navy  
Art. 184 297 226 steingrau / gris granit  
Art. 183 974 226 schwarz / noir  
o.MwSt. sans TVA 41,54 m.MwSt. TVA incl. 44,90  
Gr./T. XS-5XL

## COMFYFLEX<sup>®</sup> OBERTEILE. LES HAUTS.

- Aussen: seidig glänzend
- Innen: flauschige Bio-Baumwolle
- mechanischer Stretch
- atmungsaktiv
- face extérieure: brillance soyeuse
- face côté peau: doux coton Bio
- maille stretch
- respirante

# COMFYFLEX<sup>®</sup> POLO SCHLUPFKASACK TUNIQUE POLO

Super bequeme, atmungsaktive Premium-Schlupfkasacks mit Polokragen aus edlem Bio-Baumwoll-Piqué.  
Tuniques Polos Premium super confortables et respirantes en maille piquée double face, riche en coton Bio.

1/2 Arm, Polokragen, Druckknopfleiste, 2 Seitentaschen mit Druckknopf, 55% Baumwolle (aus biologischem Anbau)/  
45% Polyester (Double Face Piqué, Stretch), 185 g/m<sup>2</sup>, 75°, Industriewäsche geeignet nach EN ISO 15797

manche courte, col polo, patte de boutons-pression, 2 poches côtés pressionnées, 55% coton (issu de l'agriculture biologique)/  
45% polyester (piqué double face, stretch), 185 g/m<sup>2</sup>, 75°, adapté au lavage industriel selon la norme EN ISO 15797

**STRETCH** 1.+2. COMFY FLEX Stretch Schlupfkasack - Polokragen  
COMFY FLEX Tunique Polo en stretch - colo polo

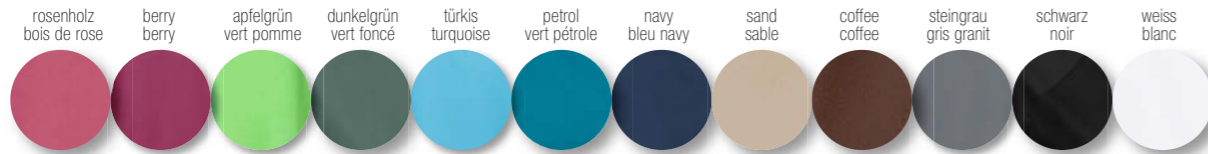

**NEW**



praktische Druckknöpfe /  
boutons-pression pratiques

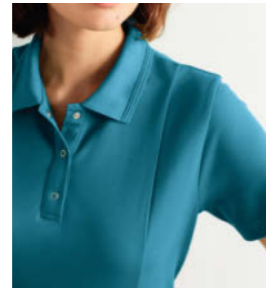

verstärkter Kragen für Formstabilität /  
col renforcé indéformable

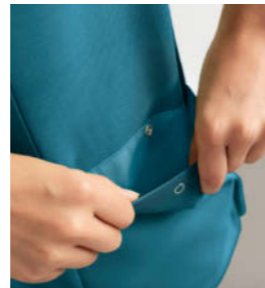

verstärkte Innentasche für mehr Halt,  
mit Druckknopf zum Verschliessen /  
grandes poches intérieures faciles  
d'accès, fermées par bouton-pression



geräumig und stabil zum Verstauen  
von Utensilien / spacieuses et  
renforcées pour accueillir tous  
vos ustensiles

Ein Kasack wie ein sportliches Poloshirt: Stretchig, atmungsaktiv & wahnsinnig bequem, erfüllt dieser Kasack gleichzeitig alle hygienisch-funktionalen Anforderungen an medizinische Berufsmode: Zwei extra verstärkte & grossräumige Seitentaschen halten ordentlich Gewicht aus. Der formstabile Kragen verzieht sich selbst bei anspruchsvollen Wäschen unter Industriewäsche-Bedingungen nicht und alles ist so geschnitten, dass auch Damen mit femininen Rundungen darin stets perfekt aussehen.

Une tunique directement inspirée d'un polo sport ! À la fois extensible, respirante et incroyablement confortable, elle répond à toutes les exigences fonctionnelles & hygiéniques de la mode médicale. Les 2 grandes poches côtés sont renforcées pour accueillir beaucoup de poids. Le col indéformable supportera de nombreux lavages, même dans des conditions industrielles. Enfin, les coupes sont étudiées pour optimiser la silhouette, au féminin comme au masculin.

## COMFYFLEX<sup>®</sup> OBERTEILE. LES HAUTS.

— Aussen: seidig glänzend  
Innen: flauschige  
Bio-Baumwolle  
— mechanischer Stretch  
— atmungsaktiv

— face extérieure :  
brillance soyeuse  
face côté peau :  
doux coton Bio  
— maille Stretch  
— respirante

1. COMFY FLEX Stretch Schlupfkasack Damen -  
Polokragen / COMFY FLEX Tunique Polo  
en stretch Femme - colo polo  
Länge: ca. 72 cm / longueur : env. 72 cm  
Art. 184 581 226 rosenholz / bois de rose  
Art. 183 878 226 berry / berry  
Art. 184 115 226 apfelgrün / vert pomme  
Art. 184 233 226 dunkelgrün / vert foncé  
Art. 184 109 226 türkis / turquoise  
Art. 184 108 226 petrol / vert pétrole  
Art. 183 877 226 navy / bleu navy  
Art. 184 277 226 sand / sable  
Art. 184 582 226 coffee / coffee  
Art. 184 276 226 steingrau / gris granit  
Art. 184 116 226 schwarz / noir  
Art. 183 819 226 weiss / blanc

o.MwSt. m.MwSt.  
sans TVA TVA incl.  
43,39 46,90

Gr./T. XS-4XL

2. COMFY FLEX Stretch Schlupfkasack Herren -  
Polokragen / COMFY FLEX Tunique Polo  
en stretch Homme - colo polo  
Länge: ca. 75 cm / longueur : env. 75 cm  
Art. 184 579 226 rosenholz / bois de rose  
Art. 183 881 226 berry / berry  
Art. 184 101 226 apfelgrün / vert pomme  
Art. 184 232 226 dunkelgrün / vert foncé  
Art. 184 100 226 türkis / turquoise  
Art. 184 099 226 petrol / vert pétrole  
Art. 183 880 226 navy / bleu navy  
Art. 183 992 226 sand / sable  
Art. 184 580 226 coffee / coffee  
Art. 183 991 226 steingrau / gris granit  
Art. 184 107 226 schwarz / noir  
Art. 183 818 226 weiss / blanc

o.MwSt. m.MwSt.  
sans TVA TVA incl.  
43,39 46,90

Gr./T. XS-5XL

**NEW**



1. petrol  
vert pétrole

1. petrol  
vert pétrole

2. petrol  
vert pétrole

# COMFYFLEX<sup>o</sup> HERZAUSSCHNITT. DÉCOLLETÉ CŒUR.

Wahnsinnig eleganter Hingucker - komfortabel bei jeder Körperform!  
Coup de cœur très élégant et confortable pour toutes les silhouettes !

1/2 Arm, 2 Seitentaschen mit Druckknopf, 55% Baumwolle (aus biologischem Anbau)/45% Polyester (Double Face Piqué, Stretch), 185 g/m<sup>2</sup>, 75°, Industriewäsche geeignet nach EN ISO 15797

manche courte, décolleté cœur, 2 poches côtés pressionnées, fentes côtés, 55% coton (issu de l'agriculture biologique)/45% polyester (piqué double face, stretch), 185 g/m<sup>2</sup>, 75°, adapté au lavage industriel selon la norme EN ISO 15797

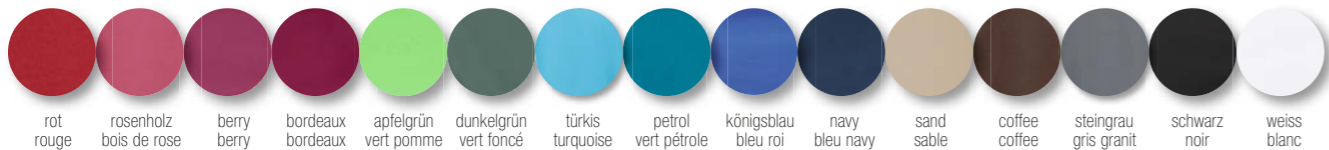

NEW

COMFY FLEX Stretch Schlupfkasack  
Damen - Herzausschnitt  
COMFY FLEX Tunique Polo en stretch  
Femme - décolleté Cœur

STRETCH berry  
berry

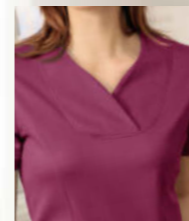

Eleganter Herzausschnitt  
élégant décolleté Cœur



verstärkte Innentaschen für  
mehr Halt. Mit Druckknopf  
zum Verschliessen

poches intérieures renforcées  
pour plus de solidité et fermées  
par bouton-pression

COMFY FLEX Stretch Schlupfkasack Damen -  
Herzausschnitt / COMFY FLEX Tunique Polo  
en stretch Femme - décolleté Cœur

Länge: ca. 72 cm / longueur : env. 72 cm

Art. 184 393 226 rot / rouge  
Art. 184 573 226 rosenholz / bois de rose  
Art. 184 183 226 berry / berry  
Art. 184 149 226 bordeaux / bordeaux  
Art. 184 185 226 apfelgrün / vert pomme  
Art. 184 175 226 dunkelgrün / vert foncé  
Art. 184 282 226 türkis / turquoise  
Art. 184 283 226 petrol / vert pétrole  
Art. 184 176 226 königsblau / bleu roi  
Art. 184 260 226 navy / bleu navy  
Art. 184 574 226 sand / sable  
Art. 184 575 226 coffee / coffee  
Art. 184 148 226 steingrau / gris granit  
Art. 184 177 226 schwarz / noir  
Art. 184 184 226 weiss / blanc

o.MwSt. m.MwSt.  
sans TVA TVA incl.  
42,46 45,90

Gr./T. XS-4XL

COMFYFLEX<sup>o</sup> OBERTEILE.  
LES HAUTS.

— Aussen: seidig glänzend — face extérieure :  
Innen: flauschige Bio-Baumwolle — brillance soyeuse  
— mechanischer Stretch — face côté peau :  
— atmungsaktiv — douce coton Bio  
— maille Stretch  
— respirante

NEW



Herstellerangaben zu den Produkten siehe Seite 170 / Plus d'infos sur la fabrication des modèles en page 170

40 www.clinicdress.ch • Tel +41 44 925 39 00 (Mo.-Fr. / lundi-vendredi 8.00 – 12.00h / 13.30 – 17.00h) • Fax +41 44 925 39 01

# COMFYFLEX<sup>o</sup> GEKNÖPFT. BOUTONNÉE.

Premium Schlupfkasack aus atmungsaktivem Piqué-Sportgewebe. Bio-Baumwolle, Industriewäsche geeignet nach EN ISO 15797 / Tuniques pressionnées : la nouvelle ligne Polo sport en maille piquée respirante, riche en coton Bio et adaptée au lavage industriel selon EN ISO 15797

1/2 Arm, V-Ausschnitt, 2 Seitentaschen mit Druckknopf, 55% Baumwolle (aus biologischem Anbau)/45% Polyester (Double Face Piqué, Stretch), 185 g/m<sup>2</sup>, 75°, Industriewäsche geeignet nach EN ISO 15797

manche courte, décolleté V, patte de boutons-pression, 2 poches côtés pressionnées, fentes côtés, 55% coton (issu de l'agriculture biologique)/45% polyester (piqué double face, stretch), 185 g/m<sup>2</sup>, 75°, adapté au lavage industriel selon la norme EN ISO 15797

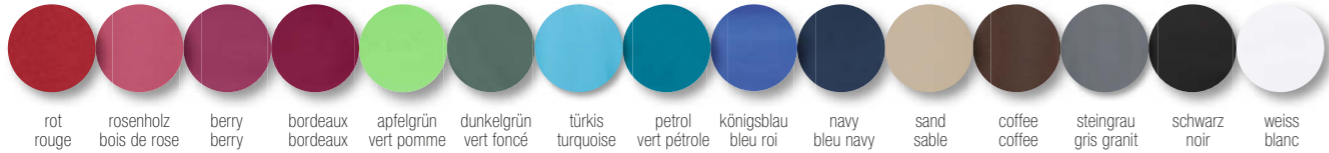

NEW



NEW

COMFY FLEX Stretch Schlupfkasack Damen - mit Druckknöpfen  
COMFY FLEX Tunique Polo en stretch Femme - patte de boutons-pression

STRETCH

weiss blanc



Druckknöpfe am Ausschnitt encolure en V et patte de boutons-pression



verstärkte Innentaschen für mehr Halt. Mit Druckknopf zum Verschliessen  
poches intérieures renforcées pour plus de solidité et fermées par bouton-pression

## COMFYFLEX<sup>o</sup> OBERTEILE. LES HAUTS.

— Aussen: seidig glänzend  
Innen: flauschige Bio-Baumwolle  
— mechanischer Stretch  
— atmungsaktiv

— face extérieure : brillante soyeuse  
face côté peau : doux coton Bio  
— maille Stretch  
— respirante

COMFY FLEX Stretch Schlupfkasack Damen - mit Druckknöpfen / COMFY FLEX Tunique Polo en stretch Femme - patte de boutons-pression  
Länge: ca. 72 cm / longueur : env. 72 cm  
Art. 184 380 226 rot / rouge  
Art. 184 576 226 rosenholz / bois de rose  
Art. 184 382 226 berry / berry  
Art. 184 381 226 bordeaux / bordeaux  
Art. 184 386 226 apfelgrün / vert pomme  
Art. 184 383 226 dunkelgrün / vert foncé  
Art. 184 387 226 türkis / turquoise  
Art. 184 388 226 petrol / vert pétrole  
Art. 184 384 226 königsblau / bleu roi  
Art. 184 378 226 navy / bleu navy  
Art. 184 577 226 sand / sable  
Art. 184 578 226 coffee / coffee  
Art. 184 379 226 steingrau / gris granit  
Art. 184 385 226 schwarz / noir  
Art. 184 375 226 weiss / blanc  
Gr./T. XS-4XL    o.MwSt. sans TVA    m.MwSt. TVA incl.  
41,54    44,90

# COMFYFLEX<sup>o</sup> SCHALKRAGEN. COL CHÂLE.

Edelshirt küsst Kasack, küsst Sportmode. Mehr Knutschen geht nicht! / Élégant col châle pour cette Tunique Polo bien longue inspirée de la mode Sport. Difficile de faire plus cool !

1/2 Arm, V-Ausschnitt, 2 Seitentaschen, 55% Baumwolle (aus biologischem Anbau)/45% Polyester (Double Face Piqué, Stretch), 185 g/m<sup>2</sup>, 75°, Industriewäsche geeignet nach EN ISO 15797

légèrement cintrée, manche courte, col sur fente en V, 2 poches, fentes côtés, 55% coton (issu de l'agriculture biologique)/45% polyester (piqué double face, stretch), 185 g/m<sup>2</sup>, 75°, adapté au lavage industriel selon la norme EN ISO 15797



COMFY FLEX Stretch Schlupfkasack Damen - Schalkragen / COMFY FLEX Tunique Polo en stretch Femme - col châle  
Länge: ca. 71 cm / longueur : env. 71 cm  
Art. 184 123 226 rot / rouge  
Art. 184 570 226 rosenholz / bois de rose  
Art. 184 133 226 berry / berry  
Art. 184 124 226 bordeaux / bordeaux  
Art. 184 140 226 apfelgrün / vert pomme  
Art. 184 125 226 dunkelgrün / vert foncé  
Art. 184 141 226 türkis / turquoise

Art. 184 147 226 petrol / vert pétrole  
Art. 184 131 226 königsblau / bleu roi  
Art. 184 259 226 navy / bleu navy  
Art. 184 571 226 sand / sable  
Art. 184 572 226 coffee / coffee  
Art. 184 117 226 steingrau / gris granit  
Art. 184 132 226 schwarz / noir  
Art. 184 139 226 weiss / blanc

Gr./T. XS-4XL  
o.MwSt. 41,54  
m.MwSt. TVA incl. 44,90

NEW

STRETCH

V-Ausschnitt mit Schalkragen  
encolure en V et col châle

2 Seitentaschen  
2 poches côtés

Industriewäsche geeignet nach EN ISO 15797  
adapté au lavage industriel selon la norme EN ISO 15797

COMFYFLEX<sup>o</sup> OBERTEILE.  
LES HAUTS.

— Aussen: seidig glänzend  
Innen: flauschige Bio-Baumwolle  
— mechanischer Stretch  
— atmungsaktiv

— face extérieure : brillante soyeuse  
face côté peau : doux coton Bio  
— maille Stretch  
— respirante

# COMFYFLEX<sup>o</sup>

## HOSEN. PANTALONS.

Mit COMFY FLEX haben wir ein Gewebe entwickelt, das auf den ersten Blick in Formen, Farben und Dicke dem einer Jeans ähnelt, bei dem wir jedoch jede Menge Stretch- und Fauscheffekte mit hineingepackt haben. Der hohe Baumwollanteil nimmt Feuchtigkeit auf, die zusätzliche Polyester-mischung sorgt für deutlich erhöhte Langlebigkeit. Kurz: Grandios komfortable Hosen, die Sie nicht nur unter extremen Klinikbedingungen, sondern auch in ihrer Freizeit gerne tragen werden. Entdecken Sie unsere Auswahl an COMFY FLEX Hosen auf den Folgeseiten.

Material: 65% Baumwolle/30% Polyester/5% Elasthan (Satin-Stretch), 275 g/m<sup>2</sup>, 75°, Industriewäsche geeignet nach EN ISO 15797

Avec COMFY FLEX, nous avons développé un tissu qui prend l'aspect du jean (densité et coloris), enrichi d'une grande part de stretch et d'un toucher très doux. Le coton majoritaire absorbe l'humidité, le polyester renforce la tenue et la solidité, l'élasthanne assure l'élasticité. En bref : un niveau de confort imbattable pour ces pantalons que vous porterez pour pratiquer votre métier, mais aussi durant votre temps libre.

Tissu : 65% coton/30% polyester/5% élasthanne (satin stretch), 275 g/m<sup>2</sup>, 75°, adapté au lavage industriel selon la norme EN ISO 15797.

### COMFYFLEX<sup>o</sup> HOSEN. PANTALONS

- super Elastisch
- bequem & formstabil
- softes Gewebe
- ultra extensibel
- komfortable & indéformable
- tissu très doux

COMFY FLEX  
Longsleeve  
siehe Seite 36.  
COMFY FLEX  
Longsleeve  
voir page 36.



schlankes Bein / jambe slim

gerades Bein / jambe droite



FIGURETÖNTE PASSFORM  
COUPE AJUSTÉE

1. + 2. COMFY FLEX  
Stretch Hose Herren  
COMFY FLEX  
Pantalon en Stretch  
Homme



NORMALE PASSFORM  
COUPE NORMALE



3. COMFY FLEX Stretch  
Hose Damen  
COMFY FLEX Pantalon  
en Stretch Femme

gerades Bein / jambe droite



NORMALE PASSFORM  
COUPE NORMALE



3. COMFY FLEX Stretch  
Hose Damen  
COMFY FLEX Pantalon  
en Stretch Femme

gerades Bein / jambe droite



NORMALE PASSFORM  
COUPE NORMALE



4. COMFY FLEX  
Stretch Hose Damen  
COMFY FLEX  
Pantalon en Stretch  
Femme

schlankes Bein / jambe slim



FIGURETÖNTE PASSFORM  
COUPE AJUSTÉE

COMFY FLEX  
Poloshirts  
siehe Seite 34.  
COMFY FLEX  
Poloshirts  
voir page 34.

Teilgummi im Rücken,  
rutscht nicht  
ceinture élastiquée  
au dos, ne glisse pas

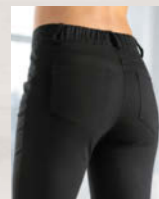

1. COMFY FLEX 5-Pocket Hose Herren -  
schlankes Bein / COMFY FLEX Pantalon  
5 poches Homme - jambe slim  
Schnittlg. / entrej.: ca. / env. 84 cm  
Art. 183 120 226 navy / bleu navy  
Art. 183 551 226 grau / gris  
Art. 183 552 226 schwarz / noir  
Art. 182 733 226 weiss / blanc  
o.MwSt. sans TVA  
64,66 m.MwSt.  
TVA incl.  
69,90

2. COMFY FLEX 5-Pocket Hose Herren -  
gerades Bein / COMFY FLEX Pantalon  
5 poches Homme - jambe droite  
Art. 183 809 226 navy / bleu navy  
Art. 183 808 226 grau / gris  
o.MwSt. sans TVA  
64,66 m.MwSt.  
TVA incl.  
69,90

Art. 183 810 226 schwarz / noir  
Art. 183 728 226 weiss / blanc  
Kurze Grösse / tailles courtes  
Schnittlg. / entrej.: ca. / env. 78 cm  
Gr./T. 23-29  
Normale Grösse / tailles normales  
Schnittlg. / entrej.: ca. / env. 82 cm  
Gr./T. 46-60  
Lange Grösse / tailles longues  
Schnittlg. / entrej.: ca. / env. 87 cm  
Gr./T. 94-110  
o.MwSt. sans TVA  
64,66 m.MwSt.  
TVA incl.  
69,90

3. COMFY FLEX 5-Pocket Hose Damen -  
gerades Bein / COMFY FLEX Pantalon  
5 poches Femme - jambe droite  
Art. 182 891 226 navy / bleu navy  
Art. 183 550 226 grau / gris  
Art. 182 890 226 schwarz / noir  
Art. 182 423 226 weiss / blanc  
Normale Grösse / tailles normales  
Schnittlg. / entrej.: ca. / env. 78 cm  
Gr./T. 32-54  
Lange Grösse / tailles longues  
Schnittlg. / entrej.: ca. / env. 84 cm  
Gr./T. 68-96  
o.MwSt. sans TVA  
64,66 m.MwSt.  
TVA incl.  
69,90

4. COMFY FLEX 5-Pocket Hose Damen -  
schlankes Bein / COMFY FLEX Pantalon  
5 poches Femme - jambe slim  
Art. 182 893 226 navy / bleu navy  
Art. 183 549 226 grau / gris  
Art. 182 892 226 schwarz / noir  
Art. 182 425 226 weiss / blanc  
Normale Grösse / tailles normales  
Schnittlg. / entrej.: ca. / env. 78 cm  
Gr./T. 32-54  
Lange Grösse / tailles longues  
Schnittlg. / entrej.: ca. / env. 84 cm  
Gr./T. 68-96  
o.MwSt. sans TVA  
64,66 m.MwSt.  
TVA incl.  
69,90



navy blau navy grau gris schwarz noir weiss blanc

# COMFYFLEX<sup>o</sup> CURVED FIT.

Für Frauen mit femininen Rundungen  
Pour les femmes aux rondeurs féminines

## CURVED FIT MASSTABELLE GUIDE DES TAILLES CURVED FIT

KONFEKTION TAILLES	42	44	46	48	50
Taillenweite Tour de taille	80-83	84-88	89-93	94-99	100-105
Hüftweite Tour de hanches	106-108	109-112	113-116	117-120	121-125

KONFEKTION TAILLES	50	52	54	56	58
Taillenweite Tour de taille	100-105	106-111	112-118	119-124	125-130
Hüftweite Tour de hanches	121-125	126-130	131-137	138-143	144-149

### COMFYFLEX<sup>o</sup> HOSEN. PANTALONS

- super Elastisch
- bequem & formstabil
- softes Gewebe
- ultra extensibel
- confortable & indéformable
- tissu très doux

1. Curved Hose COMFY FLEX - Teilstrickbund  
Pantalon incurvé COMFY FLEX - ceinture partiellement en maille  
Schrittlg.: ca. 80 cm, 65% Baumwolle/30% Polyester/5% Elasthan (Satin Stretch),  
275 g/m<sup>2</sup>, 60°

entrej.: env. 80 cm, 65% coton/30% polyester/5% élasthanne (satin stretch),  
275 g/m<sup>2</sup>, 60°

Art. 183 206 226 o.MwSt. m.MwSt.  
sans TVA TVA incl.  
64,66 69,90

Gr./T. 42-58

2. Curved Leggings COMFY FLEX - elastischer Rundgummiband /  
Legging incurvé COMFY FLEX - ceinture entièrement élastiquée

Schrittlg.: ca. 76 cm, 65% Baumwolle/30% Polyester/5% Elasthan (Satin Stretch),  
275 g/m<sup>2</sup>, 75°, Industriewäsche geeignet nach EN ISO 15797

entrej.: env. 76 cm, 65% coton/30% polyester/5% élasthanne (stretch satin),  
275 g/m<sup>2</sup>, 75°, adapté au lavage industriel selon la norme EN ISO 15797

Art. 182 580 226 o.MwSt. m.MwSt.  
sans TVA TVA incl.  
64,66 69,90

Gr./T. 42-58

3. Curved Hose COMFY FLEX - 5-Pocket  
Pantalon incurvé COMFY FLEX - coupe 5 poches

gerades Bein, Teilgummiband, 65% Baumwolle/30% Polyester/5% Elasthan  
(Satin Stretch), 275 g/m<sup>2</sup>, 75°, Industriewäsche geeignet nach EN ISO 15797  
jambe droite, taille partiellement élastique, 65% coton/30% polyester/  
5% élasthanne (stretch satin), 275 g/m<sup>2</sup>, 75°, adapté au lavage industriel  
selon la norme EN ISO 15797

Art. 182 581 226  
Normale Grösse / Tailles normales  
Schrittlg. / entrej.: ca. / env. 80 cm  
Gr./T. 42-58

Kurze Grösse / Tailles courtes  
Schrittlg. / entrej.: ca. / env. 76 cm  
Gr./T. 21-29

o.MwSt. m.MwSt.  
sans TVA TVA incl.  
64,66 69,90

Poloshirt siehe  
Seite 140.  
Polo voir  
page 140.

elastischer Strickbund  
zwei modische Knöpfe  
ceinture en maille élastique  
et 2 boutons mode

## DIE LÄSSIGE COUPE DÉCONTRACTÉE

1. Curved Hose COMFY FLEX -  
Teilstrickbund  
Pantalon incurvé COMFY FLEX -  
ceinture partiellement en maille

60° waschbar  
lavable à 60°

CURVED FIT  
COUPE DÉCONTRACTÉE



elastischer  
Rundum-  
gummiband  
ceinture  
élastiquée

## DIE LEGGINGS LEGGING

2. Curved Leggings COMFY FLEX -  
elastischer Rundgummiband  
Legging incurvé COMFY FLEX -  
ceinture entièrement élastiquée

75° waschbar  
lavable à 75°

CURVED FIT  
COUPE CIGARETTE



schlanker  
Sitz am Bein  
ligne mince,  
jambe fine

Poloshirt siehe  
Seite 140.  
Polo voir  
page 140.

5-Pocket,  
Teilgummi im Rücken  
5-poches,  
ceinture élastiquée  
au dos

## DIE GERADE COUPE DROITE

3. Curved Hose COMFY FLEX -  
5-Pocket  
Pantalon incurvé COMFY FLEX -  
coupe 5 poche

75° waschbar  
lavable à 75°

CURVED FIT  
COUPE DROITE

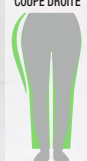

# COMFYFLEX<sup>®</sup> CHINO FÜR SIE & IHN. / POUR ELLE & LUI.

Ein ideales Outfit für den Beruf – trägt man auch gerne in der Freizeit. Macht jede Bewegung mit!  
Le complice professionnel idéal – Et vous le porterez aussi durant votre temps libre.  
Libérez tous vos mouvements !

schlankes Bein, leicht vertiefter Bund, 2 Seitentaschen, 2 Gesässtaschen, 65% Baumwolle/30% Polyester/5% Elasthan (Satin Stretch),  
275 g/m<sup>2</sup>, 75°, Industrewäsche geeignet nach EN ISO 15797

jambe fine, taille légèrement descendue, 2 poches côtés, 2 poches dos, 65% coton/30% polyester/5% élasthanne (satin stretch),  
275 g/m<sup>2</sup>, 75°, adapté au lavage industriel selon la norme EN ISO 15797



1. navy  
bleu navy

schwarz  
noir

weiss  
blanc

**STRETCH**

2. navy  
bleu navy

schwarz  
noir

weiss  
blanc

**STRETCH**

## HOSEN. COMFYFLEX<sup>®</sup> PANTALONS

- super Elastisch
- bequem & formstabil
- softes Gewebe
- ultra extensibel
- confortable & indéformable
- tissu très doux

### 1. COMFY FLEX Stretch Hose Damen - Chino Style / COMFY FLEX Pantalon en Stretch Femme - Style Chino

Schrittläng.: ca. 76 cm / entret.: env. 76 cm

Art. 193 266 226 navy / bleu navy

Art. 193 267 226 schwarz / noir

Art. 183 465 226 weiss / blanc

o.MwSt. m.MwSt.  
sans TVA TVA incl.  
62,81 67,90

Gr./T. 34-48

### 2. COMFY FLEX Stretch Hose Herren - Chino Style / COMFY FLEX Pantalon en Stretch Homme - Style Chino

Schrittläng.: ca. 82 cm / entret.: env. 82 cm

Art. 193 268 226 navy / bleu navy

Art. 193 269 226 schwarz / noir

Art. 183 466 226 weiss / blanc

o.MwSt. m.MwSt.  
sans TVA TVA incl.  
62,81 67,90

Gr./T. 46-56

2. COMFY FLEX Stretch Hose  
Herren - Chino Style

COMFY FLEX Pantalon en  
Stretch Homme - Style Chino

1. COMFY FLEX Stretch Hose  
Damen - Chino Style

COMFY FLEX Pantalon en  
Stretch Femme - Style Chino

LÄSSIGE PASSFORM  
COUPE DÉCONTRACTÉE



COMFY FLEX  
Poloshirts  
siehe Seite 34.  
COMFY FLEX  
Poloshirts  
voir page 34.



# COMFYFLEX<sup>o</sup> JOGPANTS.

Immer professionell: In der Jogginghose zur Arbeit – oder zur Grillparty. Für Sie und Ihn.  
Toujours très pro en pantalon de jogging, au travail et durant vos loisirs. Pour Elle & Lui.



1. navy  
bleu navy

schwarz  
noir

weiss  
blanc



2. navy  
bleu navy

schwarz  
noir

weiss  
blanc

## COMFYFLEX<sup>o</sup> HOSEN. PANTALONS

- super Elastisch
- bequem & formstabil
- softes Gewebe
- ultra extensibel
- comfortable & indéformable
- tissu très doux

- sportliche Kordel zum Verstellen der Weite
- bequemes Strickbündchen
- Beintasche
- Seiten und Gesässtaschen
- cordon de serrage Sport pour le réglage de la largeur
- ceinture en maille extensible
- poche Cargo
- poches dos et poches côtés

**1. COMFY FLEX Stretch Hose Damen - Jogpants**  
**COMFY FLEX Pantalon en Stretch Femme - Jogpant**  
elastischer Strickbund mit Rundumgummi und Kordel, 2 Seitentaschen, 2 Gesässtaschen, 1 Tasche auf dem rechten Bein, elastisches Bündchen am Saum, Schrittlig.: ca. 78 cm, 65% Baumwolle/30% Polyester/5% Elasthan (Satin-Stretch), 275 g/m<sup>2</sup>, 75°, Industriewäsche geeignet nach EN ISO 15797  
ceinture en maille extensible entièrement élastiquée et cordon, 2 poches côtés, 2 poches dos, poche sur la jambe droite, bord extensible au bas des jambes, entrej. : env. 78 cm, 65% coton/30% polyester/5% élasthanne (satin stretch), 275 g/m<sup>2</sup>, 75°, adapté au lavage industriel selon la norme EN ISO 15797

Art. 183 582 226	navy / bleu navy	
Art. 183 583 226	schwarz / noir	
Art. 183 580 226	weiss / blanc	
	o.MwSt.	m.MwSt.
	sans TVA	incl. TVA
Gr./T. XS-3XL	61,89	66,90

**2. COMFY FLEX Stretch Hose Herren - Jogpants**  
**COMFY FLEX Pantalon en Stretch Homme - Jogpant**  
elastischer Strickbund mit Rundumgummi und Kordel, 2 Seitentaschen, 2 Gesässtaschen, 1 Tasche auf dem rechten Bein, elastisches Bündchen am Saum, Schrittlig.: ca. 80 cm, 65% Baumwolle/30% Polyester/5% Elasthan (Satin-Stretch), 275 g/m<sup>2</sup>, 75°, Industriewäsche geeignet nach EN ISO 15797  
ceinture en maille entièrement élastiquée et cordon, 2 poches côtés, 2 poches dos, poche sur la jambe droite, bord extensible au bas des jambes, entrej. : env. 80 cm, 65% coton/30% polyester/5% élasthanne (satin stretch), 275 g/m<sup>2</sup>, 75°, adapté au lavage industriel selon la norme EN ISO 15797

Art. 183 806 226	navy / bleu navy	
Art. 183 807 226	schwarz / noir	
Art. 183 730 226	weiss / blanc	
	o.MwSt.	m.MwSt.
	sans TVA	incl. TVA
Gr./T. S-3XL	61,89	66,90



COMFY FLEX Poloshirts  
siehe Seite 34.  
COMFY FLEX Poloshirts  
voir page 34.

1. COMFY FLEX Stretch Hose  
Damen - Jogpants  
COMFY FLEX Pantalon en  
Stretch Femme - Jogpant

STRETCH

navy  
bleu navy

2. COMFY FLEX Stretch Hose  
Herren - Jogpants  
COMFY FLEX Pantalon en  
Stretch Homme - Jogpant

STRETCH

navy  
bleu navy

# CORE

BY CLINIC DRESS

PROFESSIONELLER LOOK  
MIT GRANDIOSEM  
PREIS-LEISTUNGS-  
VERHÄLTNIS

UN STYLE TRÈS  
PROFESSIONNEL ET UN  
RAPPORT QUALITÉ/PRIX  
IMBATTABLE

Attraktive Konditionen für Teamausstattungen.  
Rufen Sie uns an!

Conditions avantageuses sur les commandes d'équipe.  
Contactez-nous !

Kasacks, ab /  
Tuniques  
à partir de  
32,90

Hosen /  
Pantalons  
38,90

1. CORE Schlupfkasack Damen -  
Herzausschnitt  
CORE Tunique Femme -  
décolletée Cœur

2. CORE Schlupfkasack Damen -  
mit Druckknöpfen  
CORE Tunique Femme -  
patte pressions

3. CORE Schlupfkasack Damen -  
mit farbigen Kontrasteinsätzen  
CORE Tunique Femme -  
avec contraste colorés

4. COMFY FLEX Stretch  
Shirt Damen - Polokragen  
COMFY FLEX T-shirt en stretch  
Femme - col polo

5. CORE Schlupfkasack Herren -  
V-Ausschnitt  
CORE Tunique Homme -  
col en V

1. CORE Schlupfkasack Damen - Herzausschnitt  
CORE Tunique Femme - décolletée Cœur  
leicht tailliert, Passernäht im Vorderteil, 2 Taschen,  
Schlüsselschleife in der rechten Tasche, Taillien-  
abnäher im Vorder- und Rückenteil, Seitenschlitze,  
Lg.: ca. 70 cm, 50% Baumwolle/50% Polyester  
(leichtes Mischgewebe), 180 g/m<sup>2</sup>, 95°, Industrie-  
wäsche geeignet nach EN ISO 15797

légèrement cintrée, empiècement devant, 2 poches,  
passant pour clés dans la poche droite, pinces devant  
et dos, fentes côtés, lg.: env. 70 cm, 50% coton/  
50% polyester (tissu léger mélange), 180 g/m<sup>2</sup>, 95°,  
adapté au lavage industriel selon la norme EN ISO  
15797

<b>Art. 182 943 226</b>	o.MwSt. sans TVA 30,43	<b>m.MwSt. TVA incl. 32,90</b>
Gr./T. XS-4XL		

2. CORE Schlupfkasack Damen - mit Druckknöpfen  
CORE Tunique Femme - patte pressions  
extra Mehrweite im Hüftbereich, leicht tailliert, Ausschnitt-  
einsatz mit Druckknopfleiste, 1/2 Arm, Ärmelschlitze, 2 Seiten-  
taschen, Schlüsselschleife in der rechten Tasche, Taillien-  
abnäher im Vorder- und Rückenteil, Seitenschlitze, Lg.: ca.  
72 cm, 50% Baumwolle/50% Polyester, 180 g/m<sup>2</sup>, 95°,  
Industriewäsche geeignet nach EN ISO 15797

buste légèrement cintrée, plus d'ampleur au niveau des hanches,  
patte de boutons-pression à l'empiècement d'encolure, fente  
aux manches courtes, 2 poches côtés, passant pour clés dans  
la poche droite, pinces à la taille devant et dos, fentes côtés,  
lg.: env. 72 cm, 50% coton/50% polyester, 180 g/m<sup>2</sup>, 95°,  
adapté au lavage industriel selon la norme EN ISO 15797

<b>Art. 183 157 226</b>	o.MwSt. sans TVA 32,28	<b>m.MwSt. TVA incl. 34,90</b>
Gr./T. 36-62		

3. CORE Schlupfkasack Damen - mit farbigen  
Kontrasteinsätzen / CORE Tunique Femme -  
avec contraste colorés  
V-Ausschnitt, 2 Seitentaschen, Schlüsselschleife in der  
rechten Tasche, Taillienabnäher im Vorder- und Rücken-  
teil, Passernäht im Vorderteil, kontrastfarbiger Besatz,  
Seitenschlitze, Lg.: ca. 72 cm, 50% Baumwolle/  
50% Polyester, 180 g/m<sup>2</sup>, 95°, Industriewäsche  
geeignet nach EN ISO 15797

encolure en V, 2 poches côtés, passant pour clés dans  
la poche droite, pinces devant et dos, empiècement  
devant, détails contrastants, fentes côtés, lg.: env.  
72 cm, 50% coton/50% polyester, 180 g/m<sup>2</sup>, 95°,  
adapté au lavage industriel selon la norme  
EN ISO 15797

<b>Art. 182 505 226</b>	o.MwSt. sans TVA 35,06	<b>m.MwSt. TVA incl. 37,90</b>
Gr./T. 34-52		

4. COMFY FLEX Stretch Shirt Damen - Polo-  
kragen / COMFY FLEX T-shirt en stretch  
Femme - col polo  
leicht tailliert, 1/2 Arm, Knopfleiste, Seitenschlitze,  
Lg.: ca. 65 cm, 55% Baumwolle (aus biologischem  
Anbau)/45% Polyester (Double Face Piqué, Stretch),  
185 g/m<sup>2</sup>, 75°, Industriewäsche geeignet nach  
EN ISO 15797

légèrement cintrée, manche courte, patte de bouton-  
nage, fentes côtés, lg.: env. 65 cm, 55% coton (issu  
de l'agriculture biologique)/45% polyester (piqué  
double face, stretch), 185 g/m<sup>2</sup>, 75°, adapté au  
lavage industriel selon la norme EN ISO 15797

<b>Art. 183 733 226</b>	o.MwSt. sans TVA 39,69	<b>m.MwSt. TVA incl. 42,90</b>
Gr./T. XS-4XL		

5. CORE Schlupfkasack Herren - V-Ausschnitt /  
CORE Tunique Homme - col en V  
Raglanärmel, 1 Brusttasche, 2 Seitentaschen mit  
Bodenfalte für mehr Volumen, Seitenschlitze, Lg.: ca.  
73 cm, 50% Baumwolle/50% Polyester, 180 g/m<sup>2</sup>,  
95°, Industriewäsche geeignet nach EN ISO 15797  
manche raglan, 1 poche poitrine, 2 poches côtés à  
soufflet pour plus de volume, fentes côtés, lg.: env.  
73 cm, 50% coton/50% polyester, 180 g/m<sup>2</sup>, 95°,  
adapté au lavage industriel selon la norme EN ISO  
15797

<b>Art. 182 395 226</b>	o.MwSt. sans TVA 30,43	<b>m.MwSt. TVA incl. 32,90</b>
Gr./T. XS-5XL		

# CORE<sup>®</sup> KOLLEKTION. COLLECTION.

Volle Qualität, stets professionell gekleidet: Mit CORE liegen Sie immer richtig.  
Auch beim Preis!

Priorité à la qualité et à un style très professionnel :  
avec CORE, vous faites toujours le bon choix... Et côté Prix aussi !



Industriewäsche geeignet nach  
EN ISO 15797, bis zu 95° waschbar  
adaptés au lavage industriel selon la norme  
EN ISO 15797, lavable jusqu'à 95°



Baumwoll Mischgewebe, schadstoffgeprüft  
nach OEKO-TEX<sup>®</sup> STANDARD 100  
tissu de coton mélangé testé sans substances  
nocives selon OEKO-TEX<sup>®</sup> STANDARD 100



modisches Design & bequeme  
Schnittführungen  
designs mode et coupes confortables



hochwertiges 180g/m<sup>2</sup> Gewebe.  
Vergleichen Sie uns!  
tissu haut de gamme 180g/m<sup>2</sup>.  
Comparez-nous !



durchdachte Details, wie geräumige  
Taschen zum Verstauen von Utensilien  
détails bien pensés comme les poches  
spacieuses pour ranger  
vos ustensiles



zusätzliche Sonderpreise für Teams:  
Rufen Sie uns an!  
Offres Prix supplémentaires pour les  
achats d'équipes : appelez-nous !

## Hunderttausende(!) zufriedene Besteller setzen seit Jahren auf diese langlebigen Produkte.

Unser Baukastensystem haben wir gemeinsam mit unseren Kunden entworfen und über viele Jahre hinweg weiterentwickelt. Das Resultat: Hoher Tragekomfort, durchdachte Details hinsichtlich Schnitt und Funktion. Nachweisbare Langlebigkeit des hochwertigen Baumwoll-Mischgewebes und natürlich: hygienisches Waschen auch bei hohen Temperaturen. CORE ist vielfältig in Design & Farbe - absolut teamtauglich! Mit einer mehrfach zertifizierten Qualität, der Sie so vertrauen können, wie bereits hunderttausende zufriedene Besteller vor Ihnen.

## Depuis des années, des centaines de milliers(!) de professionnels font confiance à ces modèles durables.

Nous avons conçu cette gamme modulable en partenariat avec nos clients et l'avons sans cesse perfectionnée au fil du temps. Le résultat ? Une grande sensation de confort, des détails bien pensés (coupes & fonctionnalités), la résistance hors pair du mix de coton Premium et un lavage hygiénique, même à hautes températures. Designs, coloris : CORE est une collection universelle qui habille parfaitement toute une équipe ! Le plus ? Une qualité multi-certifiée que vous pouvez choisir les yeux fermés comme des centaines de milliers de clients avant vous.



CORE  
Schlupfkasacks für Sie & Ihn,  
ab Seite 58.  
CORE  
Tuniques pour Elle & Lui,  
à partir de la page 58.

CORE Hosen für Sie & Ihn,  
ab Seite 68.  
CORE Pantalons pour Elle & Lui,  
à partir de la page 68.

# CORE<sup>®</sup> COL V. V-AUSSCHNITT.

Für Sie & Ihn. Je Schlupfkasack im 3er Pack statt 32,90 im Einzelkauf  
Pour Elle & Lui. Chaque tunique en lot de 3 au lieu de 32,90 à l'unité

nur je / seulement **27,63**

Raglanärmel, 1 Brusttasche, 2 Seitentaschen mit Bodenfalte für mehr Volumen, Seitenschlitze,  
50% Baumwolle/50% Polyester, 180 g/m<sup>2</sup>, 95°, Industriewäsche geeignet nach EN ISO 15797 (ausser königsblau, türkis)  
manche raglan, poche poitrine, 2 poches côtés à soufflet pour plus de volume, fentes côtés,  
50% coton/50% polyester, 180 g/m<sup>2</sup>, 95°, adapté au lavage industriel selon la norme EN ISO 15797 (sauf bleu roi, turquoise)

1.+2. CORE  
Schlupfkasack  
Damen und Herren  
mit V-Ausschnitt  
1.+2. CORE  
Tunique  
Femme et  
Homme, col V



Auch im  
3er Pack  
erhältlich  
aussi  
en lot de 3

1. CORE Schlupfkasack Damen - V-Ausschnitt  
CORE Tunique Femme - décolleté V  
Länge: ca. 73 cm / longueur : env. 73 cm  
Art. 183 448 226 rot / rouge  
Art. 182 403 226 berry / berry  
Art. 182 402 226 bordeaux / bordeaux  
Art. 182 405 226 apfelgrün / vert pomme  
Art. 183 127 226 wiesengrün / vert prairie  
Art. 184 236 226 dunkelgrün / vert foncé  
Art. 182 899 226 türkis / turquoise  
Art. 183 128 226 himmelblau / bleu clair  
Art. 182 901 226 petrol / vert pétrole  
Art. 182 898 226 königsblau / bleu roi  
Art. 182 401 226 navy / bleu navy  
Art. 182 900 226 pflaume / prune  
Art. 183 129 226 grau / gris  
Art. 183 402 226 steingrau / gris granit  
Art. 183 449 226 schwarz / noir  
Art. 182 400 226 weiss / blanc  
o.MwSt. m.MwSt.  
sans TVA TVA incl.  
30,43 32,90  
Gr./T. XS-5XL

3er-Pack / en lot de 3  
Art. 183 339 226 berry / berry  
Art. 183 338 226 bordeaux / bordeaux  
Art. 183 341 226 petrol / vert pétrole  
Art. 183 337 226 navy / bleu navy  
Art. 183 340 226 pflaume / prune  
Art. 183 336 226 weiss / blanc  
o.MwSt. m.MwSt.  
sans TVA TVA incl.  
76,69 82,90  
Gr./T. XS-5XL

2. CORE Schlupfkasack Herren - V-Ausschnitt  
CORE Tunique Homme - col V  
Länge: ca. 73 cm / longueur : env. 73 cm  
Art. 183 446 226 rot / rouge  
Art. 182 398 226 berry / berry  
Art. 182 397 226 bordeaux / bordeaux  
Art. 182 399 226 apfelgrün / vert pomme  
Art. 183 130 226 wiesengrün / vert prairie  
Art. 184 237 226 dunkelgrün / vert foncé  
Art. 182 895 226 türkis / turquoise  
Art. 183 131 226 himmelblau / bleu clair  
o.MwSt. m.MwSt.  
sans TVA TVA incl.  
76,69 82,90  
Gr. / T. XS-4XL

Art. 182 897 226 petrol / vert pétrole  
Art. 182 894 226 königsblau / bleu roi  
Art. 182 396 226 navy / bleu navy  
Art. 182 896 226 pflaume / prune  
Art. 183 132 226 grau / gris  
Art. 183 401 226 steingrau / gris granit  
Art. 183 447 226 schwarz / noir  
Art. 182 395 226 weiss / blanc  
o.MwSt. m.MwSt.  
sans TVA TVA incl.  
30,43 32,90  
Gr./T. XS-5XL

3er-Pack / en lot de 3  
Art. 183 333 226 berry / berry  
Art. 183 332 226 bordeaux / bordeaux  
Art. 183 335 226 petrol / vert pétrole  
Art. 183 331 226 navy / bleu navy  
Art. 183 334 226 pflaume / prune  
Art. 183 330 226 weiss / blanc  
o.MwSt. m.MwSt.  
sans TVA TVA incl.  
76,69 82,90  
Gr. / T. XS-4XL

1. CORE Schlupfkasack Damen -  
V-Ausschnitt mit Brust- und 2 Seitentaschen  
CORE Tunique Femme -  
décolleté V, poche poitrine et 2 poches côtés  
95° waschbar  
lavable à 95°

2. CORE Schlupfkasack Herren -  
V-Ausschnitt mit Brust- und 2 Seitentaschen  
CORE Tunique Homme -  
col V, poche poitrine et 2 poches côtés  
95° waschbar  
lavable à 95°



Im 3er Pack:  
je Kasack nur  
Tuniques en lot de 3:  
chaque seulement  
**27,63**

# HERZAUSSCHNITT. CORE<sup>®</sup> COL CŒUR.

Für Sie. Je Schlupfkasack im 5er Pack statt je ~~32,90~~ im Einzelkauf  
Pour Elle. Chaque tunique en lot de 5 au lieu de ~~32,90~~ l'unité

nur / seulement **25,58**

leicht tailliert, Passennaht im Vorderteil, 2 Taschen, Schlüsselschleife in der rechten Tasche, Taillebenäher im Vorder- und Rückenteil, Seitenschlitze,  
Lg.: ca. 70 cm, 50% Baumwolle/50% Polyester (leichtes Mischgewebe), 180 g/m<sup>2</sup>, 95°, Industriewäsche geeignet nach EN ISO 15797  
(ausser königsblau, lipstick, pink, rosy pink, türkis)

légèrement cintrée, empiècement devant, 2 poches, passant pour clés dans la poche droite, pinces devant et dos, fentes côtés,  
lg. : env. 70 cm, 50% coton/50% polyester (tissu léger mélangé), 180 g/m<sup>2</sup>, 95°, adapté au lavage industriel selon la norme EN ISO 15797  
(sauf bleu roi, pink, rose bonbon, rose lipstick, turquoise)

CORE  
Schlupfkasack  
Damen mit  
Herzausschnitt  
CORE  
Tunique Femme  
avec décolleté  
Cœur



Auch im  
5er Pack  
erhältlich  
aussi  
en lot de 5

1. CORE Schlupfkasack Damen - Herzausschnitt  
CORE Tunique Femme - décolleté Cœur  
Art. 182 760 226 rot / rouge  
Art. 181 517 226 lipstick / rose lipstick  
Art. 181 509 226 rosy pink / rose bonbon  
Art. 181 506 226 rosenholz / bois de rose  
Art. 181 515 226 pink / pink  
Art. 182 786 226 berry / berry  
Art. 182 763 226 bordeaux / bordeaux  
Art. 182 586 226 pfirsichrosa / rose de pêche  
Art. 181 513 226 apfelgrün / vert pomme  
Art. 184 238 226 dunkelgrün / vert foncé  
Art. 181 508 226 aqua green / vert d'eau  
Art. 181 510 226 türkis / turquoise

Art. 183 148 226 himmelblau / bleu clair  
Art. 181 505 226 petrol / vert pétrole  
Art. 181 514 226 königsblau / bleu roi  
Art. 182 943 226 navy / bleu navy  
Art. 181 786 226 pflaume / prune  
Art. 183 147 226 deep taupe / taupe foncé  
Art. 181 785 226 grau / gris  
Art. 183 399 226 steingrau / gris granit  
Art. 182 775 226 schwarz / noir  
Art. 181 516 226 weiss / blanc

5er-pack / lot de 5  
Art. 183 720 226 bordeaux / bordeaux  
Art. 183 716 226 petrol / vert pétrole  
Art. 183 721 226 königsblau / bleu roi  
Art. 183 718 226 navy / bleu navy  
Art. 183 719 226 pflaume / prune  
Art. 183 717 226 weiss / blanc

Gr./T. XS-4XL  
o.MwSt.  
sans TVA  
30,43  
m.MwSt.  
TVA incl.  
32,90

Gr./T. XS-3XL  
o.MwSt.  
sans TVA  
118,32  
m.MwSt.  
TVA incl.  
127,90

Im 5er Pack:  
je Kasack nur  
Tunique en lot de 5:  
chaque seulement  
**25,58**

CORE Schlupfkasack  
Damen - Herzausschnitt  
CORE Tunique Femme -  
décolleté Cœur

95° waschbar  
lavable à 95°

leicht tailliert  
légèrement cintrée

geräumige  
Seitentaschen  
grandes poches  
côtés



# CORE<sup>o</sup> CURVED FIT

Schlupfkasacks für Frauen mit femininen Rundungen.  
Extra Mehrweite im Hüftbereich.

Tunique pour les femmes aux rondeur féminines.  
Plus de largeur aus hanches.

## 34,90

Grosse  
Farbvielfalt  
Grande variété  
de couleurs



berry  
berry

bordeaux  
bordeaux

apfelgrün  
vert pomme

dunkelgrün  
vert foncé

türkis  
turquoise



petrol  
vert pétrole

königsblau  
bleu roi

navy  
bleu navy

pflaume  
prune

schwarz  
noir

weiss  
blanc

CORE Schlupfkasack Damen - mit Druckknöpfen  
CORE Tunique Femme - pressions à l'encolure  
extra Mehrweite im Hüftbereich, leicht tailliert, Ausschnitt-  
einsatz mit Druckknopfleiste, 1/2 Arm, Ärmelschlitz, 2  
Seitentaschen, Schlüsselschleife in der rechten Tasche,  
Tailienabnäher im Vorder- und Rückenteil, Seitenschlitze,  
Lg.: ca. 72 cm, 50% Baumwolle/ 50% Polyester,  
180 g/m<sup>2</sup>, 95°, Industriewäsche geeignet nach  
EN ISO 15797 (ausser königsblau, türkis)  
buste légèrement cintrée, plus d'ampleur au niveau des  
hanches, patte de boutons-pression à l'emplacement  
d'encolure, fente aux manches courtes, 2 poches côtés,  
passant pour clés dans la poche droite, pinces à la taille  
devant et dos, fentes côtés, lg.: env. 72 cm, 50% coton/  
50% polyester, 180 g/m<sup>2</sup>, 95°, adapté au lavage industriel  
selon la norme EN ISO 15797 (sauf bleu roi, turquoise)

Art. 183 163 226 berry / berry  
Art. 183 158 226 bordeaux / bordeaux  
Art. 183 162 226 apfelgrün / vert pomme  
Art. 184 398 226 dunkelgrün / vert foncé  
Art. 183 161 226 türkis / turquoise  
Art. 183 160 226 petrol / vert pétrole  
Art. 183 164 226 königsblau / bleu roi  
Art. 183 157 226 navy / bleu navy  
Art. 183 159 226 pflaume / prune  
Art. 184 045 226 schwarz / noir  
Art. 183 156 226 weiss / blanc

Gr./T. 36-62

o.MwSt.  
sans TVA  
32,28

m.MwSt.  
incl.TVA  
34,90



95° waschbar  
lavable à 95°

Druckknöpfe  
am Ausschnitt  
pressions  
à l'encolure

leicht tailliert  
légèrement cintrée

geräumige  
Seitentaschen  
grandes poches  
côtés

extra Mehrweite  
im Hüftbereich  
plus de largeur  
aus hanches

# CORE<sup>o</sup> EDLE HINGUCKER. CONTRASTES STYLÉS.

Schlupfkasacks mit farbigen Besätzen für Sie & Ihn.  
Détails contrastants sur des Tuniques pour Elle & Lui.

## 37,90

V-Ausschnitt, 2 Seitentaschen, Schlüsselschleife in der rechten Tasche, Tailenabnäher im Vorder- und Rückenteil, Passennaht im Vorderteil, Kontrastfarbiger Besatz, Seitenschlitze, 50% Baumwolle/50% Polyester, 180 g/m<sup>2</sup>, 95°, Industriewäsche geeignet nach EN ISO 15797 (ausser pink)

encolure en V, 2 poches côtés, passant pour clés dans la poche droite, pinces devant et dos, détails contrastants, détails contrastants, fentes côtés, 50% coton/50% polyester, 180 g/m<sup>2</sup>, 95°, adapté au lavage industriel selon la norme EN ISO 15797 (sauf pink)



1. pink / pink  
apfelgrün / vert pomme  
curaçao / bleu curaçao  
petrol / vert pétrole  
navy / bleu navy  
pflaume / prune  
steingrau / gris granit  
weiss / blanc



2. navy / bleu navy  
pflaume / prune  
steingrau / gris granit  
weiss / blanc

1. CORE Schlupfkasack Damen - mit farbigen Kontrasteinsätzen  
CORE Tunique Femme - détails contrastants  
Länge: ca. 72 cm / longueur : env. 72 cm  
Art. 182 502 226 pink / pink  
Art. 182 501 226 apfelgrün / vert pomme  
Art. 182 419 226 curaçao / bleu curaçao  
Art. 184 052 226 petrol / vert pétrole  
Art. 182 505 226 navy / bleu navy  
Art. 182 506 226 pflaume / prune  
Art. 182 999 226 steingrau / gris granit  
Art. 182 417 226 weiss / blanc

Gr./T. 34-52  
o.MwSt. / sans TVA 35,06  
m.MwSt. / TVA incl. 37,90

2. CORE Schlupfkasack Herren - mit farbigen Kontrasteinsätzen  
CORE Tunique Homme - détails contrastants  
Länge: ca. 75 cm / longueur : env. 75 cm  
Art. 183 767 226 navy / bleu navy  
Art. 183 860 226 pflaume / prune  
Art. 183 861 226 steingrau / gris granit  
Art. 183 859 226 weiss / blanc

Gr./T. XS-4XL  
o.MwSt. / sans TVA 35,06  
m.MwSt. / TVA incl. 37,90

Brust- und  
Armtasche  
poches poitrine  
et sur la manche



# CORE <sup>o</sup> DURCHGEKNÖPFT. BOUTONNÉE.

Lässiger Look. Für Sie & Ihn.  
Pour un look décontracté. Pour Elle & Lui.

## 39,90

V-Ausschnitt, Druckknopfleiste, Raglanärmel, 1 Brusttasche, 2 Seitentaschen mit Bodenfalte für mehr Volumen, Seitenschlitze, 50% Baumwolle/50% Polyester, 180 g/m<sup>2</sup>, 95°, Industriewäsche geeignet nach EN ISO 15797 (ausser türkis)  
décolleté V, manche raglan, patte de boutons-pression, poche poitrine, soufflet aux 2 poches côtés pour plus de volume, fentes côtés, 50% coton/50% polyester, 180 g/m<sup>2</sup>, 95°, adapté au lavage industriel selon la norme EN ISO 15797 (sauf turquoise)



1. berry / bordeaux / apfelgrün / dunkelgrün / türkis / petrol / navy / schwarz / weiss  
berry / bordeaux / vert pomme / vert foncé / turquoise / vert pétrole / bleu navy / noir / blanc



2. berry / bordeaux / apfelgrün / dunkelgrün / türkis / petrol / navy / schwarz / weiss  
berry / bordeaux / vert pomme / vert foncé / turquoise / vert pétrole / bleu navy / noir / blanc

Raglanärmel für mehr Bewegungsfreiheit  
manches raglan pour plus de liberté de mouvements  
Brusttasche  
poche poitrine



geräumige Seitentaschen mit Bodenfalte  
grandes poches côtés

**1. CORE Kasack Damen - durchgeknöpft**  
**CORE Blouse Femme - patte pressions**  
Länge: ca. 72 cm / longueur : env. 72 cm  
Art. 183 651 226 berry / berry  
Art. 183 653 226 bordeaux / bordeaux  
Art. 184 048 226 apfelgrün / vert pomme  
Art. 183 789 226 dunkelgrün / vert foncé  
Art. 183 652 226 türkis / turquoise  
Art. 184 046 226 petrol / vert pétrole  
Art. 183 650 226 navy / bleu navy  
Art. 183 654 226 schwarz / noir  
Art. 183 649 226 weiss / blanc

Gr./T. XS-3XL  
o.MwSt. sans TVA 36,91  
m.MwSt. TVA incl. 39,90

**2. CORE Kasack Herren - durchgeknöpft**  
**CORE Blouse Homme - patte pressions**  
Länge: ca. 75 cm / longueur : env. 75 cm  
Art. 184 050 226 berry / berry  
Art. 183 873 226 bordeaux / bordeaux  
Art. 184 051 226 apfelgrün / vert pomme  
Art. 183 790 226 dunkelgrün / vert foncé  
Art. 183 822 226 türkis / turquoise  
Art. 184 049 226 petrol / vert pétrole  
Art. 183 875 226 navy / bleu navy  
Art. 183 876 226 schwarz / noir  
Art. 183 874 226 weiss / blanc

Gr./T. XS-4XL  
o.MwSt. sans TVA 36,91  
m.MwSt. TVA incl. 39,90



COMFY FLEX Hosen  
siehe Seite 46.  
COMFY FLEX Pantalons  
voir page 46.

# SCHLUPFHOSEN. CORE<sup>®</sup> PANTALON À ENFILER.

Komfortable Profihose zum Bestpreis.  
Industriewäsche geeignet nach EN ISO 15797.  
Confortable basique du quotidien professionnel.  
Adaptés au lavage industriel selon la norme EN ISO 15797.



1. berry bordeaux apfelgrün dunkelgrün petrol königsblau navy pflaume grau schwarz weiss  
berry bordeaux vert pomme vert foncé vert pétrole bleu roi bleu navy prune gris noir blanc

1. CORE Hose Unisex - hoher Bund  
CORE Pantalon mixte - taille haute

38,90



Innenkordel im Bund  
cordon intérieur

Grosse  
Farbvielfalt  
Grande variété  
de couleurs



2. dunkelgrün petrol navy grau schwarz weiss  
vert foncé vert pétrole bleu navy gris noir blanc

2. CORE Hose Damen -  
leicht vertiefter Bund  
CORE Pantalon Femme -  
taille légèrement descendue

38,90



Innenkordel im Bund  
cordon intérieur

1. CORE Hose Unisex - hoher Bund  
CORE Pantalon mixte - taille haute  
lässige Beinweite, Rundgummibund mit Kordeldurchzug,  
2 Seitentaschen, Schritt.: ca. 82 cm, 50% Baumwolle/  
50% Polyester, 180 g/m<sup>2</sup>, 95°, Industriewäsche geeignet  
nach EN ISO 15797 (ausser königsblau)  
ceinture entièrement élastique et cordon intérieur, 2 poches  
côtés, entrej. : env. 80 cm, 50% coton/50% polyester,  
180 g/m<sup>2</sup>, 95°, adapté au lavage industriel selon la norme  
EN ISO 15797 (sauf bleu roi)  
Art. 183 214 226 berry / berry  
Art. 183 213 226 bordeaux / bordeaux  
Art. 183 215 226 apfelgrün / vert pomme  
Art. 183 791 226 dunkelgrün / vert foncé  
Art. 183 218 226 petrol / vert pétrole  
Art. 183 216 226 königsblau / bleu roi  
Art. 183 212 226 navy / bleu navy  
Art. 183 217 226 pflaume / prune  
Art. 183 219 226 grau / gris  
Art. 183 726 226 schwarz / noir  
Art. 183 211 226 weiss / blanc  
Gr./T. XS-5XL  
o.MwSt.  
sans TVA  
35,99  
m.MwSt.  
incl. TVA  
38,90

2. CORE Hose Damen - leicht vertiefter Bund  
CORE Pantalon Femme - taille légèrement descendue  
Rundgummibund und zusätzliche Kordel im Bund  
innen, 2 seitliche Eingrifftaschen, Schritt.: ca. 80 cm,  
50% Baumwolle/50% Polyester, 180 g/m<sup>2</sup>, 95°,  
Industriewäsche geeignet nach EN ISO 15797  
ceinture entièrement élastique et cordon intérieur,  
2 poches côtés, entrej. - env. 80 cm, 50% coton/  
50% polyester, 180 g/m<sup>2</sup>, 95°, adapté au lavage  
industriel selon la norme EN ISO 15797  
Art. 184 397 226 dunkelgrün / vert foncé  
Art. 184 215 226 petrol / vert pétrole  
Art. 182 269 226 navy / bleu navy  
Art. 182 270 226 grau / gris  
Art. 182 717 226 schwarz / noir  
Art. 184 319 226 weiss / blanc  
Gr./T. XS-3XL  
o.MwSt.  
sans TVA  
35,99  
m.MwSt.  
incl. TVA  
38,90



leicht  
vertiefter  
Bund  
taille  
légèrement  
descendue

2. CORE  
Hose Damen  
CORE  
Pantalon Femme



LÄSSIGE PASSFORM  
COUPE DÉCONTRACTÉE



Poloshirts  
siehe Seite 34.  
Polo-shirts  
voir page 34.

1. CORE  
Hose Unisex  
CORE  
Pantalon mixte

- hoher Bund
- etwas weiter im Oberschenkel
- taille haute
- un peu plus large aux cuisses



LÄSSIGE PASSFORM  
COUPE DÉCONTRACTÉE

# CORE CARGOHOSEN. PANTALON CARGO

Modische Jogpants. Knallerpreis! Industriewäsche geeignet nach EN ISO 15797.

Pantalon Pro style Jogpant au meilleur prix. Adaptés au lavage industriel selon la norme EN ISO 15797.

## 41,90

lässige Beinweite, Rundungummibund mit Kordeldurchzug, 2 Seitentaschen, 1 Beintasche rechts, 50% Baumwolle/50% Polyester, 180 g/m<sup>2</sup>, 95°, Industriewäsche geeignet nach EN ISO 15797 (ausser türkis)  
ceinture entièrement élastique et cordon intérieur, 2 poches côtés, 1 poche sur la jambe droite, 50% coton/50% polyester, 180 g/m<sup>2</sup>, 95°, adapté au lavage industriel selon la norme EN ISO 15797 (sauf turquoise)



Kordelband innen  
cordon intérieur



Rausfallschutz - Für  
besseren Halt in der Tasche  
astuce antichutes - Maintien  
sécurisé dans les poches



Geräumige Beintasche  
poche spacieuse sur la  
jambe

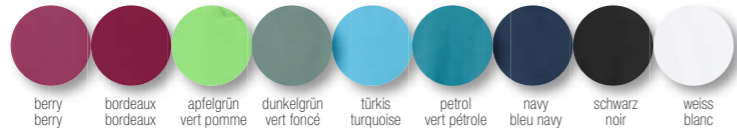

berry  
berry

bordeaux  
bordeaux

apfelgrün  
vert pomme

dunkelgrün  
vert foncé

türkis  
turquoise

petrol  
vert pétrole

navy  
bleu navy

schwarz  
noir

weiss  
blanc

1. CORE  
Cargohose  
Damen

CORE Pantalon  
Cargo Femme



NEW

1. CORE Cargohose Damen - Jogpants Style  
CORE Pantalon Cargo Femme - Style Jogpant  
Länge ca. 78 cm / longueur : env. 78 cm

Art. 184 403 226 berry / berry  
Art. 184 404 226 bordeaux / bordeaux  
Art. 184 405 226 apfelgrün / vert pomme  
Art. 184 408 226 dunkelgrün / vert foncé  
Art. 184 407 226 türkis / turquoise  
Art. 184 402 226 petrol / vert pétrole  
Art. 184 401 226 navy / bleu navy  
Art. 184 406 226 schwarz / noir  
Art. 184 376 226 weiss / blanc

o.MwSt. m.MwSt.  
sans TVA incl. TVA  
38,76 41,90

Gr./T. XS-3XL

2. CORE  
Cargohose  
Herren

CORE Pantalon  
Cargo Homme



95° waschbar  
lavable à 95°

elastischer Strickbund  
für sportlichen Look  
bas en maille élastique  
dans un esprit Sport

2. CORE Cargohose Herren - Jogpants Style  
CORE Pantalon Cargo Homme - Style Jogpant  
Länge ca. 82 cm / longueur : env. 82 cm

Art. 184 411 226 berry / berry  
Art. 184 412 226 bordeaux / bordeaux  
Art. 184 413 226 apfelgrün / vert pomme  
Art. 184 416 226 dunkelgrün / vert foncé  
Art. 184 415 226 türkis / turquoise  
Art. 184 410 226 petrol / vert pétrole  
Art. 184 409 226 navy / bleu navy  
Art. 184 414 226 schwarz / noir  
Art. 184 377 226 weiss / blanc

o.MwSt. m.MwSt.  
sans TVA incl. TVA  
38,76 41,90

Gr./T. XS-4XL

NEW

COMFY FLEX  
Stretch Poloshirts,  
siehe Seite 34.

COMFY FLEX  
Poloshirts en stretch,  
voir page 34.



1. CORE Cargohose  
Damen - Jogpants Style  
CORE Pantalon Cargo  
Femme - Style Jogpant

weiss  
blanc

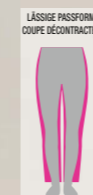

LÄSSIGE PASSFORM  
COUPE DÉCONTRACTÉE



dunkelgrün  
vert foncé



LÄSSIGE PASSFORM  
COUPE DÉCONTRACTÉE



2. CORE Cargohose  
Herren - Jogpants Style  
CORE Pantalon Cargo  
Homme - Style Jogpant

dunkelgrün  
vert foncé



LÄSSIGE PASSFORM  
COUPE DÉCONTRACTÉE

# CORE <sup>o</sup> STRETCH SHIRTS. T-SHIRTS STRETCH.

Single Jersey, Basic Baumwollshirts für Sie & Ihn, 75°  
waschbar, Industrierwäsche geeignet nach EN ISO 15797.

Single Jersey, basiques en coton Stretch pour Elle & Lui, lavable  
à 75°, adapté au lavage industriel selon la norme EN ISO 15797

ab / à partir de  
**17,90**

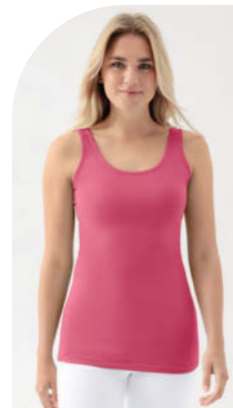

1. Top Damen  
Top Femme



2. Shirt 1/2 Arm Damen  
T-shirt manche courte Femme



3. Shirt 1/1 Arm Damen  
T-shirt manche longue Femme

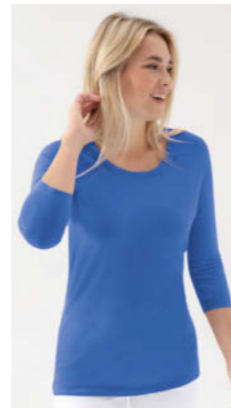

3. Shirt 3/4 Arm Damen  
T-shirt manche 3/4 Femme



4. Shirt 1/2 Arm Herren  
T-shirt manche courte Homme

1. CORE Top Damen - Rundhalsausschnitt  
CORE Top Femme - encolure ronde  
Lg.: ca. 72 cm, 95% Baumwolle/5% Elasthan  
(Stretch), 185 g/m<sup>2</sup>, 75°, Industrierwäsche  
geeignet nach EN ISO 15797

Lg.: env. 72 cm, 95% coton/5% élasthane  
(stretch), 185 g/m<sup>2</sup>, 75°, adapté au lavage  
industriel selon la norme EN ISO 15797

Art. 181 351 226	rosenholz / bois de rose		
Art. 180 816 226	pink / pink		
Art. 180 276 226	berry / berry		
Art. 180 279 226	bordeaux / bordeaux		
Art. 180 275 226	apfelgrün / vert pomme		
Art. 184 584 226	dunkelgrün / vert foncé		
Art. 180 277 226	türkis / turquoise		
Art. 181 352 226	petrol / vert pétrole		
Art. 181 040 226	königsblau / bleu roi		
Art. 182 953 226	navy / bleu navy		
Art. 182 955 226	pflaume / prune		
Art. 181 355 226	grau melange / gris chiné		
Art. 182 958 226	dunkelgrau melange / gris chiné foncé		
Art. 182 959 226	schwarz / noir		
Art. 180 274 226	weiss / blanc		

Gr./T. 30/32, 34/36, 38/40, 42/44, 46/48, 50/52, 54/56			
	16,56	17,90	

2. CORE Shirt Damen - Kurzarm  
CORE T-shirt Femme - manche courte  
Saum hinten ca. 5 cm länger, Lg.: ca. 70 cm  
dos plus long d'env. 5 cm, lg.: env. 70 cm

Art. 184 583 226 rot / rouge  
Art. 181 356 226 rosenholz / bois de rose  
Art. 180 818 226 pink / pink  
Art. 180 282 226 berry / berry  
Art. 180 285 226 bordeaux / bordeaux  
Art. 180 281 226 apfelgrün / vert pomme  
Art. 184 586 226 dunkelgrün / vert foncé  
Art. 180 283 226 türkis / turquoise  
Art. 181 357 226 petrol / vert pétrole  
Art. 180 996 226 königsblau / bleu roi  
Art. 181 904 226 navy / bleu navy  
Art. 181 900 226 pflaume / prune  
Art. 181 360 226 grau melange / gris chiné  
Art. 182 809 226 dunkelgrau melange  
gris chiné foncé  
Art. 199 696 226 schwarz / noir  
Art. 180 280 226 weiss / blanc

Gr./T. 30/32, 34/36, 38/40, 42/44, 46/48, 50/52, 54/56		21,18	22,90
---	--	-------	-------

3. CORE Shirt Damen - Rundhalsausschnitt  
CORE T-shirt Femme - encolure ronde  
leicht tailliert, Lg.: ca. 66 cm  
légèrement cintré, lg.: env. 66 cm

1/1 Arm / manche longue  
Art. 184 587 226 rosenholz / bois de rose  
Art. 183 570 226 berry / berry  
Art. 184 068 226 bordeaux / bordeaux  
Art. 183 569 226 apfelgrün / vert pomme  
Art. 184 457 226 dunkelgrün / vert foncé  
Art. 183 571 226 türkis / turquoise  
Art. 184 067 226 petrol / vert pétrole  
Art. 183 572 226 königsblau / bleu roi  
Art. 183 567 226 navy / bleu navy  
Art. 184 456 226 dunkelgrau melange  
gris chiné foncé  
Art. 183 568 226 schwarz / noir  
Art. 183 566 226 weiss / blanc

Gr./T. XS-3XL		27,66	
---------------	--	-------	--

3/4 Arm / manche 3/4  
Art. 184 590 226 rosenholz / bois de rose  
Art. 183 577 226 berry / berry  
Art. 184 070 226 bordeaux / bordeaux  
Art. 183 576 226 apfelgrün / vert pomme  
Art. 184 459 226 dunkelgrün / vert foncé  
Art. 183 578 226 türkis / turquoise  
Art. 184 069 226 petrol / vert pétrole

Art. 183 579 226 königsblau / bleu roi  
Art. 183 574 226 navy / bleu navy  
Art. 184 458 226 dunkelgrau melange  
gris chiné foncé  
Art. 183 575 226 schwarz / noir  
Art. 183 573 226 weiss / blanc

Gr./T. XS-3XL		26,73	
---------------	--	-------	--

4. CORE Shirt Herren - Rundhalsausschnitt  
CORE T-shirt Homme - encolure ronde  
Lg.: ca. 72 cm  
lg.: env. 72 cm  
Art. 184 589 226 rot / rouge  
Art. 184 588 226 dunkelgrün / vert foncé  
Art. 183 723 226 navy / bleu navy  
Art. 183 725 226 dunkelgrau melange  
gris chiné foncé  
Art. 183 724 226 schwarz / noir  
Art. 183 722 226 weiss / blanc

Gr./T. XS-3XL		21,18	
---------------	--	-------	--



# LEICHTE STRETCH-KASACKS. BLOUSES STRETCH TRÈS LÉGÈRES.

Frische Farben, unterschiedliche Styles für Sie und Ihn.  
Das softe Stretchmaterial bietet viel Bewegungsfreiheit und trägt sich angenehm leicht.

On hisse les couleurs et on gagne en style, au Féminin comme au Masculin.  
La matière extensible optimise la liberté de mouvements et la légèreté garantit votre confort.



1. pink pink bordeaux bordeaux curaçao bleu curaçao petrol vert pétrole navy bleu navy pflaume prune weiss blanc



2. pink pink bordeaux bordeaux curaçao bleu curaçao petrol vert pétrole navy bleu navy pflaume prune



3. pink pink bordeaux bordeaux curaçao bleu curaçao petrol vert pétrole navy bleu navy pflaume prune



4. petrol vert pétrole navy bleu navy pflaume prune weiss blanc



3. Stretch Schlupfkasack Unisex  
Tunique Stretch mixte

2. Stretch Schlupfkasack Damen  
Tunique Stretch Femme

1. Stretch Kasack Damen  
Blouse Stretch Femme

4. Stretch Kasack Herren  
Blouse Stretch Homme

**1. Stretch Kasack Damen - durchgeknöpft Blouse Stretch Femme - pressionnée**  
leicht tailliert, V-Ausschnitt, Druckknopfleiste, 2 Seitentaschen, Schlüsselschleife in der rechten Tasche, Teilungsnahte im Vorder- und Rückenteil, Seitenschlitze, Lg.: ca. 72 cm, 49% Baumwolle/48% Polyester/3% Elastolefin (Stretch), 150 g/m<sup>2</sup>, 75°, Industriewäsche geeignet nach EN ISO 15797 (ausser pink)  
coupe légèrement cintrée, décollé V, patte de boutons-pression, 2 poches côtés, passant pour clés dans la poche droite, découpes devant et dos, fentes côtés, lg.: env. 72 cm, 49% coton/48% polyester/3% élastoléfine (stretch), 150 g/m<sup>2</sup>, 75°, adapté au lavage industriel selon la norme EN ISO 15797 (sauf pink)  
Art. 182 921 226 pink / pink  
Art. 182 922 226 bordeaux / bordeaux  
Art. 182 924 226 curaçao / bleu curaçao  
Art. 184 089 226 petrol / vert pétrole  
Art. 182 925 226 navy / bleu navy  
Art. 182 923 226 pflaume / prune  
Art. 183 923 226 weiss / blanc  
o.MwSt. sans TVA 43,39 m.MwSt. TVA incl. 46,90

Gr./T. 34-52

**2. Stretch Schlupfkasack Damen - V-Ausschnitt Tunique Stretch Femme - col V**  
Passennaht im Vorderteil, 2 Seitentaschen, Arm- und Seitenschlitze, Taillenaht im Vorder- und Rückenteil, Lg.: ca. 72 cm, 49% Baumwolle/48% Polyester/3% Elastolefin (Stretch), 150 g/m<sup>2</sup>, 75°, Industriewäsche geeignet nach EN ISO 15797 (ausser pink)  
empiècement surpiqué devant, 2 poches côtés, manches et et côtés fendus, pinces à la taille devant et dos, lg.: env. 72 cm, 49% coton/48% polyester/3% élastoléfine (stretch), 150 g/m<sup>2</sup>, 75°, adapté au lavage industriel selon la norme EN ISO 15797 (sauf pink)  
Art. 184 043 226 pink / pink  
Art. 184 041 226 bordeaux / bordeaux  
Art. 184 038 226 curaçao / bleu curaçao  
Art. 184 037 226 petrol / vert pétrole  
Art. 184 040 226 navy / bleu navy  
Art. 184 042 226 pflaume / prune  
o.MwSt. sans TVA 38,76 m.MwSt. TVA incl. 41,90

Gr./T. XS-5XL

**3. Stretch Schlupfkasack Unisex - V-Ausschnitt Tunique Stretch mixte - col V**  
Passennaht im Vorderteil, 1 Brusttasche, 2 Seitentaschen, Seitenschlitze, Lg.: ca. 75 cm, 49% Baumwolle/48% Polyester/3% Elastolefin (Stretch), 150 g/m<sup>2</sup>, 75°, Industriewäsche geeignet nach EN ISO 15797 (ausser pink)  
empiècement devant, 1 poche poitrine, 2 poches côtés, fentes côtés, lg.: env. 75 cm, 49% coton/48% polyester/3% élastoléfine (stretch), 150 g/m<sup>2</sup>, 75°, adapté au lavage industriel selon la norme EN ISO 15797 (sauf pink)  
Art. 182 240 226 pink / pink  
Art. 182 944 226 bordeaux / bordeaux  
Art. 182 237 226 curaçao / bleu curaçao  
Art. 183 453 226 petrol / vert pétrole  
Art. 182 945 226 navy / bleu navy  
Art. 183 428 226 pflaume / prune  
o.MwSt. sans TVA 38,76 m.MwSt. TVA incl. 41,90

Gr./T. XS-4XL

**4. Stretch Kasack Herren - durchgeknöpft Blouse Stretch Homme - pressionnée**  
Stehkragen, Druckknopfleiste, 1 Brusttasche, 2 Seitentaschen, Schlüsselschleife in der rechten Tasche, Passennaht im Vorder- und Rückenteil, Seitenschlitze, Lg.: ca. 75 cm, 49% Baumwolle/48% Polyester/3% Elastolefin (Stretch), 150 g/m<sup>2</sup>, 75°, Industriewäsche geeignet nach EN ISO 15797  
col officier, patte de boutons-pression, poche poitrine, 2 poches côtés avec passant pour clés à droite, empiècement surpiqué devant et dos, fentes côtés, lg.: env. 75 cm, 49% coton/48% polyester/3% élastoléfine (stretch), 150 g/m<sup>2</sup>, 75°, adapté au lavage industriel selon la norme EN ISO 15797  
Art. 184 091 226 petrol / vert pétrole  
Art. 183 039 226 navy / bleu navy  
Art. 183 040 226 pflaume / prune  
Art. 183 037 226 weiss / blanc  
o.MwSt. sans TVA 43,39 m.MwSt. TVA incl. 46,90

Gr./T. 46-56

# FRÖHLICHE MOTIVE. MOTIFS À LA CARTE.

Leichter Schlupfkasack Damen - Alloverprint  
Tunique Femme légère - imprimée en allover

statt / au lieu de ~~48,90~~ nur / seulement **38,90**



Leichter Schlupfkasack Damen -  
Alloverprint  
Tunique Femme légère -  
imprimée en allover

Motiv Health & Care  
motif Health & Care

Langarmshirt  
siehe Seite 149.  
T-shirt manches longues  
voir page 149.

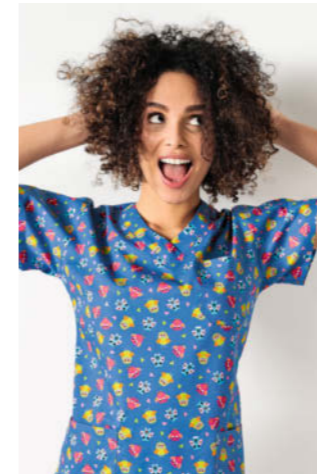

Motiv Eule / motif Chouette

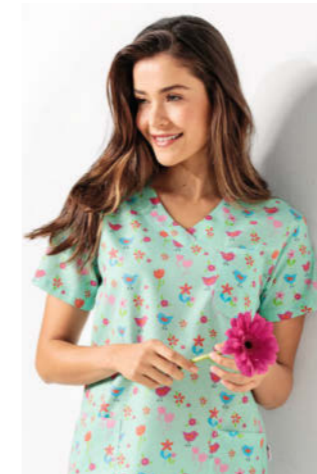

Motiv Vogel / motif Oiseau



Motiv Schmetterling / motif Papillon



Motiv Katze / motif Chat



navy-petrolblau / bleu navy-bleu pétrole

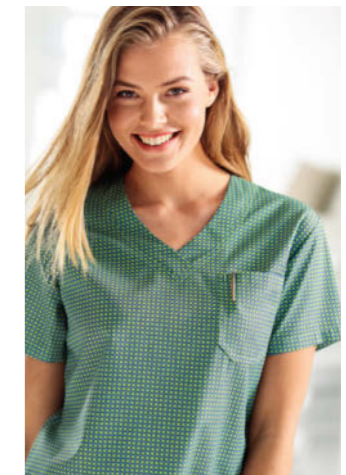

apfelgrün-navy / vert pomme-bleu navy



weiss-blau-grau / blanc-bleu-gris



Motiv Zahn / motif Dent

Leichter Schlupfkasack Damen - Alloverprint  
Tunique Femme légère - imprimée en allover

V-Ausschnitt, Schlüsselschleife in der rechten Tasche,  
2 Seitentaschen, 1 Brusttasche, Seitenschlitze, Lg.: ca.  
69 cm, 65% Polyester/35% Baumwolle, 115 g/m<sup>2</sup>, 60°  
col en V, passant pour clés dans la poche droite, 2 poches  
côtés, 1 poche poitrine, fentes côtés, lg. : env. 69 cm,  
65% polyester/35% coton, 115 g/m<sup>2</sup>, 60°

Art. 182 918 226 Motiv Eule / motif Chouette  
Art. 182 919 226 Motiv Vogel / motif Oiseau  
Art. 183 276 226 Motiv Schmetterling / motif Papillon  
Art. 183 500 226 Motiv Katze / motif Chat  
Art. 182 312 226 navy-petrolblau  
bleu navy-bleu pétrole  
Art. 182 916 226 apfelgrün-navy  
vert pomme-bleu navy  
Art. 181 706 226 weiss-blau-grau  
blanc-bleu-gris  
Art. 183 603 226 Motiv Zahn / motif Dent  
Art. 183 565 226 Motiv Health & Care  
motif Health & Care

	o.MwSt. sans TVA	m.MwSt. incl.TVA
Gr./T. 34-58	35,99	38,90

Nur solange der Vorrat reicht! / Dans la limite des stocks disponibles !

# BAUMWOLL SCHLUPFKASACKS. TUNIQUES COTON.

Doppelpack  
en lot de 2

Unser bewährter Klassiker für Sie und Ihn - im Doppelpack zu einem fantastischen Preis!  
Notre célèbre Classique pour Elle & Lui – en Lot de 2 à prix irrésistible !



pink  
pink

berry  
berry

apfelgrün  
vert pomme

dunkelgrün  
vert foncé

aquarelle  
aquarelle



türkis  
turquoise

light blue  
bleu clair

pacific  
bleu pacifique

petrol  
vert pétrole

light navy  
light navy



navy  
bleu navy

pflaume  
prune

schwarz  
noir

weiss  
blanc



Baumwolle Schlupfkasack Unisex - Doppelpack

Tunique Coton mixte - lot de 2

Passennäht im Vorder- und Rückenteil, V-Ausschnitt, 1 Brusttasche, 2 Seitentaschen, Seitenschlitze, Lg.: ca. 70 cm, 100% Baumwolle (Leinwandbindung), 190 g/m<sup>2</sup>, 75°, Industriewäsche geeignet nach EN ISO 15797 (ausser pink)

surpiquées devant et dos, encolure en V, poche poitrine, 2 poches côtés, fentes côtés, lg.: env. 70 cm, 100% coton (armure toile), 190 g/m<sup>2</sup>, 75°, adapté au lavage industriel selon la norme EN ISO 15797 (sauf pink)

Art. 182 233 226 pink / pink  
Art. 182 236 226 berry / berry

Art. 182 234 226 apfelgrün / vert pomme

Art. 184 683 226 dunkelgrün / vert foncé

Art. 127 114 226 aquarelle / aquarelle

Art. 182 235 226 türkis / turquoise

Art. 127 112 226 light blue / bleu clair

Art. 127 113 226 pacific / bleu pacifique

Art. 184 684 226 petrol / vert pétrole

Art. 127 573 226 light navy / light navy

Art. 183 586 226 navy / bleu navy

Art. 182 231 226 pflaume / prune

Art. 184 682 226 schwarz / noir

Art. 179 703 226 weiss / blanc

o.MwSt.  
sans TVA

Gr./T. XS-5XL

m.MwSt.  
TVA incl.

55,41  
59,90

Unisex  
Schlupfkasack  
im Doppelpack  
Tunique mixte en lot de 2

59,90



# ULTRA- STRAPAZIERFÄHIGES BAUMWOLL- MISCHGEWEBE!

COTON MÉLANGÉ :  
UN MIX À TOUTE  
ÉPREUVE !

## JUSTSTRONG®

BY CLINIC DRESS

Langlebiges, angenehm schweres Material für ein wirklich sicheres Gefühl. Mit vielen modischen Kniffen ausgestattet. Widerstandsfähig und langlebig im Arbeitsalltag. Bis zu 95° waschbar und überwiegend Industriewäsche geeignet nach EN ISO 15797.

Attraktive Konditionen für Teamausstattungen. Rufen Sie uns an!

Ce tissu dense et très résistant vous donnera très longtemps satisfaction ! Au programme, de nombreuses astuces mode et une solidité hors pair dans votre quotidien professionnel. Lavable jusqu'à 95° et surtout, adapté au lavage industriel selon EN ISO 15797.

Conditions avantageuses sur les commandes d'équipe – Contactez-nous !

JUST STRONG  
Schlupfkasack Damen -  
V-Ausschnitt  
siehe Seite 86.  
JUST STRONG  
Tunique Femme -  
encolure en V  
voir page 86.

JUST STRONG  
Schlupfkasack Damen -  
modischer Ausschnitt  
siehe Seite 82.  
JUST STRONG  
Tunique Femme -  
encolure mode  
voir page 82.

JUST STRONG Kasack  
Damen - durchgeknöpft  
siehe Seite 82.  
JUST STRONG  
Blouse Femme -  
boutonnées  
voir page 82.

JUST STRONG  
Schlupfkasack Unisex -  
V-Ausschnitt  
siehe Seite 86.  
JUST STRONG  
Tunique mixte -  
col en V  
voir page 86.

Hosen für Sie und Ihn  
siehe Seite 90.  
Pantalons pour Elle & Lui  
voir page 90.

# JUSTSTRONG<sup>®</sup> MODISCHE KASACKS. TUNIKES MODE.

Eckiger Ausschnitt oder durchgeknöpft. In vielen Farben, 95° waschbar.  
Décolletée mode & Blouse pressionnée. Nombreux coloris lavables à 95°.

ab / a partir de **36,90**



**1. JUST STRONG Schlupfkasack Damen - modischer Ausschnitt / JUST STRONG Tunique Femme - encolure mode**  
1 Brusttasche, 2 Seitentaschen, Seitenschlitze, Lg.: ca. 70 cm, 65% Polyester/35% Baumwolle, 210 g/m<sup>2</sup>, 95°, Industriewäsche geeignet nach EN ISO 15797 (ausser königsblau, pink, steingrau, türkis)  
1 poche poitrine, 2 poches côtés, fentes côtés, lg.: env. 70 cm, 65% polyester/35% coton, 210 g/m<sup>2</sup>, 95°, adapté au lavage industriel selon la norme EN ISO 15797 (sauf bleu roi, gris granit, pink, turquoise)

Art. 181 082 226 mandarinrot / mandarine  
Art. 181 328 226 rosenholz / bois de rose  
Art. 179 833 226 pink / pink  
Art. 179 381 226 berry / berry

Art. 179 954 226 bordeaux / bordeaux  
Art. 179 876 226 gelb / jaune  
Art. 179 660 226 apfelgrün / vert pomme  
Art. 183 150 226 wiesengrün / vert prairie  
Art. 179 953 226 türkis / turquoise  
Art. 179 662 226 eisblau / bleu glacier  
Art. 181 329 226 petrol / vert pétrole  
Art. 180 893 226 königsblau / bleu roi  
Art. 179 834 226 navy / bleu navy  
Art. 179 380 226 lila / violet  
Art. 183 423 226 steingrau / gris granit  
Art. 184 065 226 schwarz / noir  
Art. 179 659 226 weiss / blanc

Gr./T. XS-4XL  
m.MwSt. incl.TVA 36,90

**2. JUST STRONG Kasack Damen - durchgeknöpft / JUST STRONG Blouse Femme - patte pressions**  
leicht tailliert, Druckknopfleiste, 1 Brust-, 2 Seitentaschen, Seitenschlitze, Lg.: ca. 74 cm, 65% Polyester/35% Baumwolle, 210 g/m<sup>2</sup>, 95°, Industriewäsche geeignet nach EN ISO 15797 (ausser königsblau, pink, türkis)  
légèrement cintrée, boutons-pression, 2 poches et 1 poche poitrine, fentes côtés, lg.: env. 74 cm, 65% polyester/35% coton, 210 g/m<sup>2</sup>, 95°, adapté au lavage industriel selon la norme EN ISO 15797 (sauf bleu roi, pink, turquoise)

Art. 183 437 226 rot / rouge  
Art. 183 440 226 pink / pink  
Art. 179 938 226 berry / berry  
Art. 179 941 226 bordeaux / bordeaux

Art. 179 940 226 apfelgrün / vert pomme  
Art. 180 261 226 türkis / turquoise  
Art. 183 436 226 petrol / vert pétrole  
Art. 183 441 226 königsblau / bleu roi  
Art. 179 939 226 navy / bleu navy  
Art. 183 438 226 pflaume / prune  
Art. 179 942 226 lila / violet  
Art. 183 439 226 grau / gris  
Art. 184 066 226 schwarz / noir  
Art. 179 943 226 weiss / blanc

Gr./T. XS-3XL  
m.MwSt. incl.TVA 44,90



Wir besticken und bedrucken Ihre Kleidungsstücke individuell.  
Rufen Sie uns an: +41 44 925 39 00 / Broderies & Impressions: nous personnalisons vos vêtements. Appelez-nous : +41 44 925 39 00.

# JUSTSTRONG® ELEGANT. ÉLÉGANTE.

Für Sie – durchgeknöpft  
Pour Elle - Blouse pressionnée



rot rouge mandarinrot mandarine pink pink berry berry bordeaux bordeaux



gelb jaune apfelgrün vert pomme aqua green vert d'eau türkis turquoise petrol vert pétrole königsblau bleu roi



navy bleu navy pflaume prune lila violet steingrau gris granit schwarz noir weiss blanc

1. JUST STRONG Kasack Damen - asymmetrische Druckknopfleiste / JUST STRONG Blouse Femme - patte pressions asymétrique

leicht tailliert, Druckknopfleiste, Stehkragen, 1 Brusttasche, 1 Seitentasche, Lg.: ca. 75 cm, 65% Polyester/35% Baumwolle, 210 g/m<sup>2</sup>, 95°, Industriewäsche geeignet nach EN ISO 15797 (ausser königsblau, pink, steingrau, türkis)

légèrement cintrée, boutons-pression, col droit, 1 poche poitrine, 1 poche côté, lg.: env. 75 cm, 65% polyester/35% coton, 210 g/m<sup>2</sup>, 95°.

adapté au lavage industriel selon la norme EN ISO 15797 (sauf bleu roi, gris granit, pink, turquoise)

Art. 183 425 226 rot / rouge  
Art. 181 089 226 mandarinrot / mandarine  
Art. 179 805 226 pink / pink  
Art. 179 592 226 berry / berry  
Art. 183 426 226 bordeaux / bordeaux  
Art. 180 643 226 gelb / jaune  
Art. 179 806 226 apfelgrün / vert pomme  
Art. 181 800 226 aqua green / vert d'eau  
Art. 180 644 226 türkis / turquoise

Art. 181 337 226 petrol / vert pétrole  
Art. 180 999 226 königsblau / bleu roi  
Art. 183 424 226 navy / bleu navy  
Art. 181 801 226 pflaume / prune  
Art. 179 807 226 lila / violet  
Art. 183 427 226 steingrau / gris granit  
Art. 184 064 226 schwarz / noir  
Art. 184 030 226 weiss / blanc

Gr./T. 32-52

o.MwSt. sans TVA 42,46

m.MwSt. TVA incl. 45,90

JUST STRONG Kasack Damen  
JUST STRONG Blouse Femme

pink  
pink

Stehkragen  
col droit

Ringelshirt  
siehe Seite 150.  
T-shirt rayé  
voir page 150.

Brusttasche  
poche poitrine

asymmetrische  
Druckknopfleiste  
patte de boutons-  
pression asymétrique

grosse  
Seitentasche  
grande  
poche côté

leicht tailliert  
légèrement cintrée

95° waschbar  
lavable à 95°

# OP STYLE. JUSTSTRONG® STYLE BLOC OP.

Bestseller Schlupfkasack für Sie & Ihn, 95° waschbar.  
Nos Tuniques Best-Sellers pour Elle & Lui. Lavage à 95°.

nur / seulement **35,90**

## 1. Schlupfkasack Unisex / Tunique mixte



## 2. Schlupfkasack Damen / Tunique Femme



### 1. JUST STRONG Schlupfkasack Unisex - V-Ausschnitt / JUST STRONG Tunique mixte - encolure en V

Passgenaht im Vorderteil, 1 Brusttasche, 2 Seitentaschen, Seitenschlitze. Lg.: ca. 70 cm, 65% Polyester/35% Baumwolle, 210 g/m<sup>2</sup>, 95°, Industriewäsche geeignet nach EN ISO 15797 (ausser königsblau, pink, steingrau, türkis)

empêchement surpliqué devant, 1 poche poitrine, 2 poches côtés, fentes côtés, lg.: env. 70 cm, 65% polyester/35% coton, 210 g/m<sup>2</sup>, 95°, adapté au lavage industriel selon la norme EN ISO 15797 (sauf bleu roi, gris granit, pink, turquoise)

Art. 181 668 226 rot / rouge  
Art. 181 326 226 rosenholz / bois de rose  
Art. 180 220 226 pink / pink  
Art. 179 383 226 berry / berry  
Art. 179 212 226 bordeaux / bordeaux  
Art. 181 708 226 sonnengelb / jaune soleil  
Art. 180 645 226 limette / vert citron

Art. 180 221 226 apfelgrün / vert pomme  
Art. 183 149 226 wiesengrün / vert prairie  
Art. 181 790 226 aqua green / vert d'eau  
Art. 180 222 226 türkis / turquoise  
Art. 179 567 226 eisblau / bleu glacier  
Art. 181 710 226 petrolblau / bleu pétrole  
Art. 181 327 226 petrol / vert pétrole  
Art. 180 891 226 königsblau / bleu roi  
Art. 179 210 226 navy / bleu navy  
Art. 181 709 226 pflaume / prune  
Art. 179 209 226 lila / violet  
Art. 183 229 226 deep taupe / taupe foncé  
Art. 181 788 226 grau / gris  
Art. 183 400 226 steingrau / gris granit  
Art. 183 228 226 schwarz / noir  
Art. 179 702 226 weiss / blanc

Gr./T. XS-5XL

o.MwSt. sans TVA  
m.MwSt. TVA incl.  
35,90

### 2. JUST STRONG Schlupfkasack Damen - V-Ausschnitt / JUST STRONG Tunique Femme - encolure en V

leicht tailliert, 2 Seitentaschen, Schlüsselschleife in der rechten Tasche, Tailenabräher im Vorder- und Rückenteil, Seitenschlitze. Lg.: ca. 72 cm, 65% Polyester/35% Baumwolle, 210 g/m<sup>2</sup>, 95°, Industriewäsche geeignet nach EN ISO 15797 (ausser pink)

légèrement cintrée, 2 poches côtés, passant pour clés dans la poche droite, pinces à la taille devant et dos, fentes côtés, lg.: env. 72 cm, 65% polyester/35% coton, 210 g/m<sup>2</sup>, 95°, adapté au lavage industriel selon la norme EN ISO 15797 (sauf pink)

Art. 183 142 226 himmelblau / bleu ciel  
Art. 183 442 226 petrol / vert pétrole  
Art. 182 902 226 navy / bleu navy  
Art. 183 143 226 deep taupe / taupe foncé  
Art. 183 141 226 grau / gris  
Art. 183 145 226 schwarz / noir  
Art. 182 616 226 weiss / blanc  
o.MwSt. sans TVA  
m.MwSt. incl. TVA  
33,21 35,90

Gr./T. XS-3XL



2. JUST STRONG Schlupfkasack Damen - V-Ausschnitt  
JUST STRONG Tunique Femme - encolure en V

navy  
bleu navy

1. JUST STRONG Schlupfkasack Unisex - V-Ausschnitt  
JUST STRONG Tunique mixte - encolure en V

navy  
bleu navy

JUST STRONG Hosen für Sie und Ihn siehe Seite 90.

JUST STRONG Pantalons pour Elle & Lui voir page 90.

# JUSTSTRONG® ALLROUNDER. UNIVERSELLE.

Überwurschürze für Sie, Ideal für Housekeeping, Pflege & Co  
Chasuble Femme idéale pour l'entretien ménager, les soins & Cie



## 1. JUST STRONG Überwurschürze Damen - Weite verstellbar / JUST STRONG Chasuble Femme - largeur réglable

1 Brusttasche, 2 Seitentaschen, Weite durch seitliche Knöpfe variabel verstellbar. Lg.: ca. 93 cm (ab Schulterpunkt), 65% Polyester/35% Baumwolle, 210 g/m<sup>2</sup>, 95°, Industriewäsche geeignet nach EN ISO 15797

1 poche poitrine, 2 poches latérale, largeur réglable avec des boutons aux côtés, lg.: env. 93 cm (à partir de l'épaule), 65% polyester/35% coton, 210 g/m<sup>2</sup>, 95°, adapté au lavage industriel selon la norme EN ISO 15797

Art. 181 408 226 berry / berry

Art. 135 079 226 bordeaux / bordeaux

Art. 181 407 226 apfelgrün / vert pomme

Art. 135 078 226 navy / bleu navy

Art. 135 080 226 schwarz / noir

Art. 135 077 226 weiss / blanc

	o.MwSt. sans TVA	m.MwSt. incl.TVA
Gr./T. S-3XL	43,39	46,90

## 2. JUST STRONG Hose Damen - Schlupfhose JUST STRONG Pantalon Femme - à enfiler

7/8 Länge, lässige Beinweite, Teilgummibund, 2 Gesässaschen, Schrittlg.: ca. 70 cm, 65% Polyester/35% Baumwolle, 210 g/m<sup>2</sup>, 95°, Industriewäsche geeignet nach EN ISO 15797

longueur 7/8, ceinture renforcée en caoutchouc, 2 poches revolver, entrej.: env. 70 cm, 65% polyester/ 35% coton, 210 g/m<sup>2</sup>, 95°, adapté au lavage industriel selon la norme EN ISO 15797

Art. 181 300 226

	o.MwSt. sans TVA	m.MwSt. TVA incl.
Gr./T. 34-54	35,06	37,90

Leichte 7/8 Schlupfhose zum Bestpreis für Sie  
Pantalon 7/8 taille élastiquée, pour vous au meilleur prix



## 2. JUST STRONG Hose Damen JUST STRONG Pantalon Femme

# 37,90

— 95° waschbar  
— lavable à 95°

— 7/8 Länge  
— Rundgummibund  
— longueur 7/8  
— ceinture entièrement élastiquée



1. JUST STRONG Überwurschürze JUST STRONG Chasuble

navy  
bleu navy

2. JUST STRONG Hose Damen JUST STRONG Pantalon Femme

Polo siehe Seite 34.  
Polo voir page 34.



# JUSTSTRONG® SCHLUPFHOSE. PANTALON À ENFILER.

Der Klassiker: Rundumgummiband mit Kordelband für Sie & Ihn.  
Le Classique : ceinture élastiquée et cordon pour Elle & Lui.

## 1. Hose Damen / Pantalon Femme



pink pink    berry berry    bordeaux bordeaux    apfelgrün vert pomme    türkis turquoise    petrol vert pétrole    navy bleu navy    grau gris    anthrazit anthracite    schwarz noir    weiss blanc

## 2. Hose Unisex / Pantalon mixte



bordeaux bordeaux    navy bleu navy    grau gris    anthrazit anthracite    schwarz noir    weiss blanc

**1. JUST STRONG Hose Damen - Rundumgummiband / JUST STRONG Pantalon Femme - ceinture élastiquée**  
zusätzliche Kordel im Bund innen, 2 seitliche Eingrifftaschen, Schrittlg.: ca. 82 cm, 65% Polyester/35% Baumwolle, 210 g/m<sup>2</sup>, 95°, Industriewäsche geeignet nach EN ISO 15797 (ausser pink, türkis)  
cordon sous tunnel dans la ceinture élastiquée, 2 poches côtés, entrej.: env. 82 cm, 65% polyester/35% coton, 210 g/m<sup>2</sup>, 95°, adapté au lavage industriel selon la norme EN ISO 15797 (sauf pink, turquoise)  
Art. 180 569 226 pink / pink  
Art. 180 761 226 berry / berry

Art. 182 716 226 bordeaux / bordeaux  
Art. 180 568 226 apfelgrün / vert pomme  
Art. 180 567 226 türkis / turquoise  
Art. 181 305 226 petrol / vert pétrole  
Art. 180 801 226 navy / bleu navy  
Art. 199 652 226 grau / gris  
Art. 182 085 226 anthrazit / anthracite  
Art. 182 084 226 schwarz / noir  
Art. 181 609 226 weiss / blanc  
o.MwSt. incl.TVA 41,90  
m.MwSt. incl.TVA 41,90  
Gr./T. XS-4XL

**2. JUST STRONG Hose Unisex - Rundumgummiband / JUST STRONG Pantalon mixte - ceinture élastiquée**  
Extra lang für individuelle Anpassung auf die gewünschte Länge / Jambes plus longues à positionner sur mesure à la longueur souhaitée  
Kordeldurchzug in der Taille, 2 seitliche Eingrifftaschen, 1 Gesässtasche, Schrittlg.: ca. 86 cm, 65% Polyester/35% Baumwolle, 210 g/m<sup>2</sup>, 95°, Industriewäsche geeignet nach EN ISO 15797  
cordelette à la taille, 2 poches sur les côtés, 1 poche au dos, entrej.: env. 86 cm,  
65% polyester/35% coton, 210 g/m<sup>2</sup>, 95°, adapté au lavage industriel selon la norme EN ISO 15797  
Art. 183 451 226 bordeaux / bordeaux  
Art. 181 008 226 navy / bleu navy  
Art. 181 010 226 grau / gris  
Art. 183 450 226 anthrazit / anthracite  
Art. 199 576 226 schwarz / noir  
(ab Gr. / à partir de taille XXS)  
Art. 199 653 226 weiss / blanc  
o.MwSt. excl.TVA 38,76  
m.MwSt. incl.TVA 41,90  
Gr./T. XS-5XL

Shirts siehe Seite 72.  
T-shirts voir page 72.

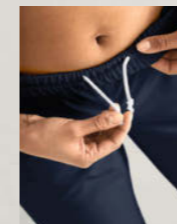

Kordelband innen  
cordon intérieur

2. JUST STRONG  
Hose Unisex, grau  
JUST STRONG  
Pantalon mixte, gris

Rundumgummiband  
ceinture entièrement élastiquée

2 seitliche Eingrifftaschen  
2 poches côtés

1. JUST STRONG  
Hose Damen, bordeaux  
JUST STRONG Pantalon  
Femme, bordeaux

95° waschbar  
lavable à 95°



WEITE PASSFORM  
COUPE LARGE

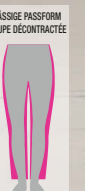

LÄSSIGE PASSFORM  
COUPE DÉCONTRACTÉE

# JUSTSTRONG<sup>®</sup> CARGO HOSEN. PANTALON CARGO.

Mit Teilgummiband und Kreppefunktion  
Industriewäsche geeignet nach EN ISO 15797, 95° waschbar  
Partiellement élastiqué à la taille et fonction bas retroussables  
Convient au lavage industriel selon EN ISO 15797, lavable à 95°

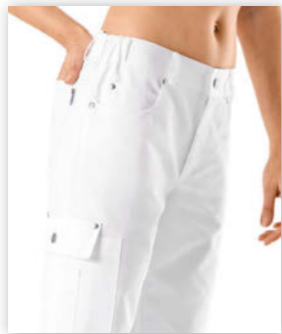

Seitlicher Teilgummiband  
ceinture partiellement élastiquée



2 Gesässtaschen, doppelte Beintasche  
2 poches arrière, poche doubles sur les  
jambes



Kreppefunktion zum Variieren der Länge  
bas retroussable pour régler la longueur



navy  
bleu navy

steingrau  
gris granit

anthrazit  
anthracite

schwarz  
noir

weiss  
blanc

**JUST STRONG Hose Unisex - seitlicher Teilgummiband / JUST STRONG Pantalon mixte - ceinture partiellement élastiquée**  
Kreppefunktion, doppelte Beintasche mit Patte rechts, Taillenbund mit seitlichem Gummizug, 5-Pocket-Form, Schrittlig.: ca. 82 cm, 65% Polyester/35% Baumwolle, 210 g/m<sup>2</sup>, 95°, Industriewäsche geeignet nach EN ISO 15797 (ausser steingrau)

ceinture élastiquée et cordon sur les côtés, 5 poches, poche cargo double sur la jambe et patte à droite, bas retroussables, entreej.: env. 82 cm, 65% polyester/35% coton, 210 g/m<sup>2</sup>, 95°, adapté au lavage industriel selon la norme EN ISO 15797 (sauf gris granit)

Art. 195 715 226 navy / bleu navy

Art. 195 716 226 steingrau / gris granit

Art. 181 483 226 anthrazit / anthracite

Art. 195 532 226 schwarz / noir

Art. 180 768 226 weiss / blanc

o.MwSt. m.MwSt.  
sans TVA TVA incl.  
46,16 49,90

Gr./T. XXS-3XL

JUST STRONG  
Hose Unisex  
JUST STRONG  
Pantalon mixte

FLEXIBLES HOCH-  
LEISTUNGS-GEWEBE,  
BESTSELLER BEI  
WÄSCHEREIEN  
UND LEASERN.

MATIÈRE SOUPLE  
ET TRÈS SOLIDE,  
BESTSELLER EN  
BLANCHISSERIES ET  
CHEZ LES LOUEURS.

siehe Seite 96  
voir page 96

siehe Seite 96  
voir page 96

siehe Seite 96  
voir page 96

siehe Seite 96  
voir page 96

## CLINICSTRETCH<sup>®</sup>

BY CLINIC DRESS

So sehen Hochleistungsprodukte aus:

Wahnsinnig strapazierfähiges und kochfestes Baumwollmisch-Gewebe, angereichert mit Stretch für viel Bewegungsfreiheit. Natürlich unter hohen Temperaturen waschbar und dennoch bügelleicht. Seit Jahren dafür gleichermaßen geliebt von Kunden, Wäschereien und Leasern, die auf echte Performanceprodukte setzen.

Sie möchten Ihr Team ausstatten? Wir bieten Ihnen attraktive Konditionen! Rufen Sie uns an!

Pourquoi choisir notre gamme hautes performances?

Parce qu'elle est coupée dans un tissu de coton mélangé très résistant, qui supporte l'ébullition et qui est enrichi de stretch pour libérer vos mouvements. Ces vêtements se lavent donc à haute température et le repassage est facilité. Depuis de nombreuses années, nos clients, blanchisseurs et loueurs apprécient les performances de ces modèles.

Vous souhaitez équiper votre équipe? Nous vous offrons des conditions très attractives. Appelez-nous!

siehe Seite 99  
voir page 99

siehe Seite 99  
voir page 99



**1. CLINIC STRETCH Schlupfkasack Damen - V-Ausschnitt**  
**CLINIC STRETCH Tunique Femme - col en V**



berry berry    apfelgrün vert pomme    navy bleu navy    schwarz noir    weiss-berry blanc-berry    weiss-apfelgrün blanc-vert pomme    weiss-navy blanc-bleu navy    weiss blanc

1. CLINIC STRETCH Schlupfkasack Damen - V-Ausschnitt  
 CLINIC STRETCH Tunique Femme - col en V  
 2 Doppelaschen mit Druckknopf und Saumverstärkung, Schlüsselschleife in der rechten Tasche, 1 Brusttasche mit Saumverstärkung, Seitenschlitze, Abnäher im Rückenteil, Leasing collar im Rückenteil, Lg.: ca. 74 cm, 49% Polyester/49% Baumwolle/2% Elastoflin, 200 g/m<sup>2</sup>, 95°, Industriewäsche geeignet nach EN ISO 15797

col en V montant et fendu au dos, 2 poches doubles à bouton-pression et ourlet renforcé, passant pour clés dans la poche droite, 1 poche poitrine à ourlet renforcé, fentes côtés, pinces au dos, lg.: 74 cm env., 49% polyester/49% coton/2% élastofiline, 200 g/m<sup>2</sup>, 95°, adapté au lavage industriel selon la norme EN ISO 15797

Art. 180 244 226	berry / berry	o.MwSt.	m.MwSt.
Art. 180 245 226	apfelgrün / vert pomme	excl. TVA	incl. TVA
Art. 180 246 226	navy / bleu navy	43,39	46,90
Art. 184 216 226	schwarz / noir		
Art. 180 240 226	weiss-berry / blanc-berry		
Art. 180 241 226	weiss-apfelgrün / blanc-vert pomme		
Art. 180 243 226	weiss-navy / blanc-bleu navy		
Art. 180 242 226	weiss / blanc		

Gr./T. 32-56



**2. CLINIC STRETCH Schlupfkasack Herren - V-Ausschnitt**  
**CLINIC STRETCH Tunique Homme - col en V**



berry berry    apfelgrün vert pomme    navy bleu navy    schwarz noir    weiss-berry blanc-berry    weiss-apfelgrün blanc-vert pomme    weiss-navy blanc-bleu navy    weiss blanc

**2. CLINIC STRETCH Schlupfkasack Herren - V-Ausschnitt**  
**CLINIC STRETCH Tunique Homme - col en V**

rechts 1 Doppeltasche mit Druckknopf, Stifftabtrennung und Saumverstärkung, 1 Tasche mit Saumverstärkung links, 1 Brusttasche mit Saumverstärkung, Schlüsselschleife in der rechten Tasche, Seitenschlitze, Leasing collar im Rückenteil, Lg.: ca. 77 cm, 49% Polyester/49% Baumwolle/2% Elastoflin, 200 g/m<sup>2</sup>, 95°, Industriewäsche geeignet nach EN ISO 15797

col en V montant et fendu au dos, 1 poche double à bouton-pression et ourlet renforcé à droite, 1 poche à ourlet renforcé à gauche, 1 poche poitrine à ourlet renforcé, passant pour clés dans la poche droite, fentes côtés, lg.: env. 77 cm, 49% polyester/49% coton/2% élastofiline (stretch), 200 g/m<sup>2</sup>, 95°, adapté au lavage industriel selon la norme EN ISO 15797

Art. 180 273 226	berry / berry	o.MwSt.	m.MwSt.
Art. 180 272 226	apfelgrün / vert pomme	sans TVA	TVA incl.
Art. 180 271 226	navy / bleu navy	43,39	46,90
Art. 183 528 226	schwarz / noir		
Art. 180 252 226	weiss-berry / blanc-berry		
Art. 180 253 226	weiss-apfelgrün / blanc-vert pomme		
Art. 180 254 226	weiss-navy / blanc-bleu navy		
Art. 180 255 226	weiss / blanc		

Gr./T. XS-4XL



**3. CLINIC STRETCH Kasack Damen - durchgeknöpft**  
**CLINIC STRETCH Blouse Femme - boutonnées**



berry berry    apfelgrün vert pomme    navy bleu navy    weiss-berry blanc-berry    weiss-apfelgrün blanc-vert pomme    weiss-navy blanc-bleu navy    weiss blanc

**3. CLINIC STRETCH Kasack Damen - durchgeknöpft**  
**CLINIC STRETCH Blouse Femme - patte de boutons-pression**

leicht tailliert, Stehkragen, Druckknopfleiste, 2 Doppelaschen mit Druckknopf und Saumverstärkung, Schlüsselschleife in der rechten Tasche, 1 Brusttasche mit Saumverstärkung, Seitenschlitze, Abnäher und Bewegungsfalte im Rückenteil, Leasing collar im Rückenteil, Lg.: ca. 75 cm, 49% Polyester/49% Baumwolle/2% Elastoflin (Stretch), 200 g/m<sup>2</sup>, 95°, Industriewäsche geeignet nach EN ISO 15797

légèrement cintrée, col officier, patte de boutons-pression, 2 poches doubles à bouton-pression et ourlet renforcé, passant pour clés dans la poche droite, 1 poche poitrine avec ourlet renforcé, fente côté, pinces et pli d'aisance au dos, lg.: env. 75 cm, 49% polyester/49% coton/2% élastofiline (stretch), 200 g/m<sup>2</sup>, 95°, adapté au lavage industriel selon la norme EN ISO 15797

Art. 180 268 226	berry / berry	o.MwSt.	m.MwSt.
Art. 180 269 226	apfelgrün / vert pomme	sans TVA	TVA incl.
Art. 180 270 226	navy / bleu navy	45,24	48,90
Art. 180 248 226	weiss-berry / blanc-berry		
Art. 180 249 226	weiss-apfelgrün / blanc-vert pomme		
Art. 180 250 226	weiss-navy / blanc-bleu navy		
Art. 180 251 226	weiss / blanc		

Gr./T. 32-56



**4. CLINIC STRETCH Kasack Herren - durchgeknöpft**  
**CLINIC STRETCH Blouse Homme - boutonnées**



navy bleu navy    weiss blanc

**4. CLINIC STRETCH Kasack Herren - durchgeknöpft**  
**CLINIC STRETCH Blouse Homme - patte de boutons-pression**

Stehkragen, Druckknopfleiste, 1 Brusttasche, 2 Seitentaschen, 1 Doppeltasche mit Stifftabtrennung rechts, Schlüsselschleife in der rechten Tasche, Seitenschlitze, Lg.: ca. 75 cm, 49% Baumwolle/49% Polyester/2% Elastoflin (Stretch), 200 g/m<sup>2</sup>, 95°, Industriewäsche geeignet nach EN ISO 15797

Art. 183 816 226	navy / bleu navy	o.MwSt.	m.MwSt.
Art. 183 815 226	weiss / blanc	excl. TVA	incl. TVA
		45,24	48,90

Gr./T. 44-60



**Mischgewebe mit Stretchanteil 200 g/m<sup>2</sup>**  
**Tissu stretch mélangé 200 g/m<sup>2</sup>**

- Industriewäsche geeignet nach EN ISO 15797
- 95° waschbar
- Bewegungsfreiheit durch Stretchanteil
- Hoher Baumwollanteil sorgt für ein angenehmes Tragegefühl und Atmungsaktivität
- Polyester sorgt für Formstabilität und Farbstabilität
- Bügelleicht
- lavage industriel selon EN ISO 15797
- lavable à 95°
- tissu extensible : plus de liberté de mouvements
- grande part de Coton respirant pour une sensation saine au porter
- le Polyester assure la tenue des couleurs et la stabilité des formes
- repassage facile

# CLINICSTRETCH<sup>®</sup> SPORTLICHE HOSEN. PANTALONS TRÈS SPORT. Für Sie & Ihn / Pour Elle & Lui

**1. CLINIC STRETCH**  
Hose Damen -  
Strickbund am Saum  
**CLINIC STRETCH**  
Pantalon Femme -  
bord en maille au  
bas des jambes

LÄSSIGE PASSFORM  
COUPE DÉCONTRACTÉE



1. navy-himmelblau / bleu navy-bleu ciel  
schwarz-gelb / noir-jaune  
weiss-grau / blanc-gris

**1. CLINIC STRETCH**  
Hose Herren -  
Strickbund am Saum  
**CLINIC STRETCH**  
Pantalon Homme -  
bord en maille au  
bas des jambes



1. navy-himmelblau / bleu navy-bleu ciel  
schwarz-gelb / noir-jaune  
weiss-grau / blanc-gris

**2. CLINIC STRETCH**  
Hose Herren -  
gerader Saumabschluss  
**CLINIC STRETCH**  
Pantalon Homme -  
bas droit



2. navy-himmelblau / bleu navy-bleu ciel  
schwarz-gelb / noir-jaune  
weiss-grau / blanc-gris

**2. CLINIC STRETCH**  
Hose Damen -  
gerader Saumabschluss  
**CLINIC STRETCH**  
Pantalon Femme -  
bas droit

LÄSSIGE PASSFORM  
COUPE DÉCONTRACTÉE



2. navy-himmelblau / bleu navy-bleu ciel  
schwarz-gelb / noir-jaune  
weiss-grau / blanc-gris

**1. CLINIC STRETCH Hose - Strickbund am Saum**  
**CLINIC STRETCH Pantalon - bord en maille au bas des jambes**

Rundumgummibund mit Kordeldurchzug, 2 Seitentaschen, 2 Gesässtaschen, 1 Doppeltasche mit Reissverschluss und Stiftabtrennung auf dem rechten Bein, elastisches Bündchen am Saum, 49% Baumwolle/49% Polyester/2% Elastolefin (Stretch), 200 g/m<sup>2</sup>, 95°, Industriewäsche geeignet nach EN ISO 15797

**Hose Damen - Strickbund am Saum**  
**Pantalon Femme - bord en maille au bas des jambes**

Länge: ca. 78 cm / longueur : env. 78 cm

Art. 183 507 226 navy-himmelblau / bleu navy-bleu ciel  
Art. 183 506 226 schwarz-gelb / noir-jaune  
Art. 183 505 226 weiss-grau / blanc-gris

o.MwSt. m.MwSt.  
sans TVA incl.TVA  
50,79 54,90

Gr./T. XS-XXL

**Hose Herren - Strickbund am Saum**  
**Pantalon Homme - bord en maille au bas des jambes**

Länge: ca. 79 cm / longueur : env. 79 cm

Art. 183 958 226 navy / bleu navy  
Art. 183 957 226 schwarz / noir  
Art. 183 956 226 weiss / blanc

o.MwSt. m.MwSt.  
sans TVA incl.TVA  
50,79 54,90

Gr./T. XS-3XL

**2. CLINIC STRETCH Hose - gerader Saumabschluss**  
**CLINIC STRETCH Pantalon - bas droit**

Rundumgummibund mit Kordeldurchzug, 2 Seitentaschen, 2 Gesässtaschen, 1 Doppeltasche mit Reissverschluss und Stiftabtrennung auf dem rechten Bein, 49% Baumwolle/49% Polyester/2% Elastolefin (Stretch), 200 g/m<sup>2</sup>, 95°, Industriewäsche geeignet nach EN ISO 15797

**Hose Damen - gerader Saumabschluss**  
**Pantalon Femme - bas droit**

Länge: ca. 78 cm / longueur : env. 78 cm

Art. 184 016 226 navy-himmelblau / bleu navy-bleu ciel  
Art. 184 015 226 schwarz-gelb / noir-jaune  
Art. 184 014 226 weiss-grau / blanc-gris

o.MwSt. m.MwSt.  
sans TVA incl.TVA  
50,79 54,90

Gr./T. XS-3XL

**Kurze Grösse / tailles courtes**  
Schriftl. / entrej. : ca. 74 cm

Art. 184 019 226 navy-himmelblau / bleu navy-bleu ciel  
Art. 184 018 226 schwarz-gelb / noir-jaune  
Art. 184 017 226 weiss-grau / blanc-gris

o.MwSt. m.MwSt.  
sans TVA incl.TVA  
50,79 54,90

Gr./T. XS-3XL

**Hose Herren - gerader Saumabschluss**  
**Pantalon Homme - bas droit**

Normale Grösse / tailles normales  
Schriftl. / entrej. : ca. 82 cm  
Art. 184 022 226 navy / bleu navy  
Art. 184 021 226 schwarz / noir  
Art. 184 020 226 weiss / blanc

o.MwSt. m.MwSt.  
sans TVA incl.TVA  
50,79 54,90

Gr./T. XS-3XL

**Kurze Grösse / tailles courtes**  
Schriftl. / entrej. : ca. 77 cm

Art. 184 025 226 navy / bleu navy  
Art. 184 023 226 weiss / blanc  
Art. 184 024 226 schwarz / noir

o.MwSt. m.MwSt.  
sans TVA incl.TVA  
50,79 54,90

Gr./T. XS-3XL

**3. CLINIC STRETCH Hose Unisex - mit Beintasche / CLINIC STRETCH Pantalon mixte - poche Cargo**

Teilgummibund zum Verstellen im Rücken, 2 Seitentaschen, doppelte Beintasche mit Stiftabtrennung und Druckknopf, 2 Gesässtaschen, Leasing collar im Vorderteil, 49% Polyester/49% Baumwolle/2% Elastolefin, 200 g/m<sup>2</sup>, 95°, Industriewäsche geeignet nach EN ISO 15797

ceinture partiellement élastiquée réglable au dos, 2 poches côtés, poche double sur la jambe avec séparation stylo et bouton-pression, 49% polyester/49% coton/2% élastoléfine, 200 g/m<sup>2</sup>, 95°, adapté au lavage industriel selon la norme EN ISO 15797

o.MwSt. m.MwSt.  
sans TVA incl.TVA  
50,79 54,90

Gr./T. XS-5XL

**Lange Grösse / tailles longues**  
Schriftl. / entrej. : ca. / env. 86 cm

**Extra lang für individuelle Anpassung**  
**auf die gewünschte Länge / jambes plus longues à positionner sur mesure à la longueur souhaitée**

Art. 180 256 226 navy / bleu navy  
Art. 182 727 226 grau / gris  
Art. 182 728 226 schwarz / noir  
Art. 180 257 226 weiss / blanc

o.MwSt. m.MwSt.  
sans TVA incl.TVA  
50,79 54,90

Gr./T. XS-5XL

**Kurze Grösse / tailles courtes**  
Schriftl. / entrej. : ca. / env. 77 cm

Art. 184 006 226 navy / bleu navy  
Art. 184 007 226 grau / gris  
Art. 184 005 226 schwarz / noir  
Art. 183 987 226 weiss / blanc

o.MwSt. m.MwSt.  
sans TVA incl.TVA  
50,79 54,90

Gr./T. XS-5XL



Teilgummibund zum Verstellen im Rücken  
ceinture partiellement élastiquée réglable au dos



Praktische Beintaschen bieten viel Platz  
poches sur la jambe : rangement optimisé



Grosse Gesässtaschen, noch mehr Platz zum Verstauen von Utensilien  
grandes poches : encore plus de place pour tous vos ustensiles



navy  
bleu navy



grau  
gris



schwarz  
noir



weiss  
blanc



Shirt siehe Seite 72.  
T-shirt voir page 72.

**3. CLINIC STRETCH**  
Hose Unisex  
**CLINIC STRETCH**  
Pantalon mixte

**STRETCH**

LÄSSIGE PASSFORM  
COUPE DÉCONTRACTÉE



# MÄNTEL FÜR SIE & IHN BLOUSES POUR ELLE & LUI

So kleiden sich Profis -  
und alle, die es werden wollen.  
La tenue idéale des Pros -  
et de ceux qui veulent le devenir.

Seien wir mal ehrlich: Jedem Mantelträger in Medizin, Pharma und Labor wird automatisch ein ganzes Stück Kompetenz zugesprochen. Der erste Eindruck zählt halt!

Doch umso wichtiger, dass das Kleidungsstück dank eleganter Schnittformen nicht nur schick aussieht, sondern auch tatsächlich funktioniert und seinen Träger unterstützt:

Ausreichend tiefe und auch stabile Taschen um wirklich alles Wichtige zu verstauen. Saumbündchen geben Halt, Seitenschlitze sorgen für Bewegungsfreiheit - alles aus hochwertigsten Materialien, die die hohen Anforderungen an tägliche Belastung und Hygiene perfekt erfüllen. Kleidungsstücke von Medizinern für Mediziner entwickelt. Darin sind wir gut!

Soyons honnêtes : dans les métiers de la médecine, de la pharmacie ou de laboratoire, une blouse parfaitement coupée donne tout de suite un supplément de sérieux... La première impression, ça compte !

Donc, vous ne ferez pas l'impasse sur l'élégance de la ligne, qui sera tout autant stylée que fonctionnelle sans oublier les nombreux détails font la différence :

- Des poches suffisamment profondes et solides pour ranger aisément tout ce qui est important.
- Des bracelets de poignets qui offrent un bon maintien, des fentes côtés qui libèrent les mouvements,
- Et tous nos modèles sont fabriqués dans des qualités très haut de gamme pour répondre aux exigences du quotidien professionnel et aux normes d'hygiène strictes.

Bref, des vêtements pour les professionnels de la santé, développés par des professionnels de la santé... Exactement ce que nous savons faire!

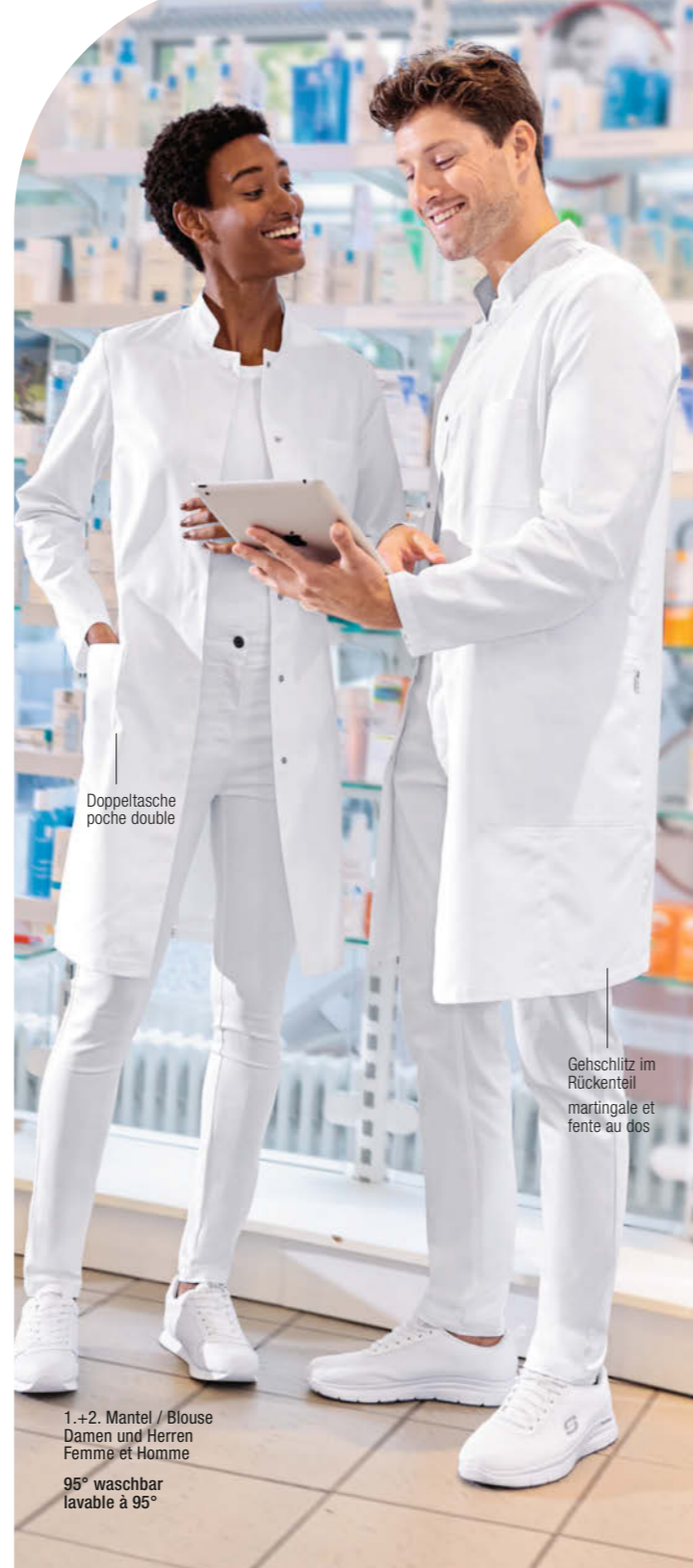

Doppeltasche  
poche double

Gehschlitz im  
Rückenteil  
martingale et  
fente au dos

1.+2. Mantel / Blouse  
Damen und Herren  
Femme et Homme

95° waschbar  
lavable à 95°

3. Kurzmantel Herren -  
Stehkragen  
Blouse mi-longue Homme -  
col officier

Innenkragen grau  
col intérieur en gris

4. Kurzmantel Damen -  
Stehkragen  
Blouse mi-longue Femme -  
col officier

Innenkragen navy  
col intérieur en bleu navy

2 Brusttaschen  
2 poches poitrine

Langarm mit Manschette  
zum Umschlagen  
manche longue à  
poignet réversible

Länge ca: 100 cm  
Longueur : env. 100 cm

Länge ca: 90 cm  
Longueur : env. 90 cm

1. Damen Mantel - Stehkragen  
Blouse Femme - col officier

leicht tailliert, verdeckte Druckknopfleiste, 1 Brusttasche, 2 Seitentaschen, 1 Doppeltasche rechts, Schlüsselschleife in der rechten Tasche, Teilungsnähte im Vorder- und Rückenteil, Gehschlitz, Lg.: ca. 100 cm, 210 g/m<sup>2</sup>, 95°, Industriewäsche geeignet nach EN ISO 15797

légèrement cintrée, patte de boutons-pression dissimulée, poche poitrine, 2 poches côtés, double poche avec passant pour clés à droite, découpes devant et dos, fente d'aisance, 65% polyester/35% coton, 210 g/m<sup>2</sup>, 95°, adapté au lavage industriel selon la norme EN ISO 15797

Art. 183 300 226 65% polyester/35% coton  
Art. 183 993 226 100% Baumwolle / coton

o.MwSt. m.MwSt.  
sans TVA TVA incl.  
52,64 56,90

Gr./T. 34-52

2. Herren Mantel - Stehkragen  
Blouse Homme - col officier

verdeckte Druckknopfleiste, 1 Brusttasche, 2 Seitentaschen, 1 Doppeltasche rechts, Schlüsselschleife in der rechten Tasche, Teilungsnähte im Vorder- und Rückenteil, Gehschlitz, 65% Polyester/35% Baumwolle, 210 g/m<sup>2</sup>, 95°, Industriewäsche geeignet nach EN ISO 15797

patte de boutons-pression dissimulée, poche poitrine, 2 poches côtés, double poche avec passant pour clés à droite, découpes devant et dos, fente d'aisance, 65% polyester/35% coton, 210 g/m<sup>2</sup>, 95°, adapté au lavage industriel selon la norme EN ISO 15797

Art. 183 299 226  
Normale Grösse / tailles normales

Lg. / entreej. : ca. / env. 100 cm  
o.MwSt. m.MwSt.  
sans TVA TVA incl.  
52,64 56,90

Gr./T. 46-60

Lange Grösse / tailles longues  
Lg. / entreej. : ca. / env. 110 cm  
o.MwSt. m.MwSt.  
sans TVA TVA incl.  
52,64 56,90

Gr./T. 94-110

3. Kurzmantel Herren - Stehkragen  
Blouse mi-longue Homme - col officier

Langarm mit Manschette zum Umschlagen, 1 Brust- und 2 Seitentaschen, Druckknopfverschluss, Rückenriegel, Seitenschlitze, Länge: ca. 100 cm, 65% Polyester/35% Baumwolle, 210 g/m<sup>2</sup>, 75°, Industriewäsche geeignet nach EN ISO 15797

manche avec manchette à revers, 1 poche sur la poitrine et 2 poches aux côtés, fermeture à boutons-pression, martingale, fentes côtés, longueur. env. 100 cm, 65% polyester/35% coton, 210 g/m<sup>2</sup>, 75°, adapté au lavage industriel selon la norme EN ISO 15797

Art. 181 871 226 Innenkragen grau /  
col intérieur gris

Art. 181 872 226 Innenkragen navy /  
col intérieur bleu navy  
o.MwSt. m.MwSt.  
sans TVA TVA incl.  
52,64 56,90

Gr./T. 46-58

4. Kurzmantel Damen - Stehkragen  
Blouse mi-longue Femme - col officier

Langarm mit Manschette zum Umschlagen, 2 Brust- und 2 Seitentaschen, Druckknopfverschluss, Rückenriegel, Seitenschlitze, Länge: ca. 90 cm, 65% Polyester/35% Baumwolle, 210 g/m<sup>2</sup>, 75°, Industriewäsche geeignet nach EN ISO 15797

manche longue à poignet réversible, 2 poches poitrine et 2 poches aux côtés, patte de boutons-pression, martingale, fentes côtés, longueur : env. 90 cm, 65% polyester/35% coton, 210 g/m<sup>2</sup>, 75°, adapté au lavage industriel selon la norme EN ISO 15797

Art. 181 619 226 Innenkragen grau /  
col intérieur gris

Art. 181 819 226 Innenkragen navy /  
col intérieur bleu navy  
o.MwSt. m.MwSt.  
sans TVA TVA incl.  
52,64 56,90

Gr./T. 34-50

# HIGH-TECH STRETCH.

Mäntel für Sie & Ihn, 95° waschbar.  
Blouses pour Elle & Lui, lavable à 95°



1. Kurzmantel Damen -  
Reverskragen  
Blouse mi-longue Femme -  
col à revers

— 95° waschbar  
— lavable à 95°

Länge: ca. 90 cm  
longueur : env. 90 cm

Mischgewebe mit Stretchanteil 200 g/m<sup>2</sup>  
Tissu stretch mélangé 200 g/m<sup>2</sup>

STRETCH

- Industriewäsche geeignet nach EN ISO 15797
- 95° waschbar
- Bewegungsfreiheit durch Stretchanteil
- hoher Baumwollanteil sorgt für ein angenehmes Tragegefühl und Atmungsaktivität
- Polyester sorgt für Formstabilität und Farbstabilität
- bügelleicht
- lavage industriel selon EN ISO 15797
- lavable à 95°
- tissu extensible : plus de liberté de mouvements
- grande part de Coton respirant pour une sensation saine au porter
- le Polyester assure la tenue des couleurs et la stabilité des formes
- repassage facile

1. Kurzmantel Damen - Reverskragen  
Blouse mi-longue Femme - col à revers  
leicht tailliert, Druckknopfleiste, 2 Seitentaschen, Schlüsselschleife in der rechten Tasche, Teilungsnähte im Vorder- und Rückenteil, Seitenschlitze, Lg.: ca. 90 cm, 49% Baumwolle/49% Polyester/2% Elastolefin (Stretch), 200 g/m<sup>2</sup>, 95°, Industriewäsche geeignet nach EN ISO 15797  
légèrement cintrée, boutons-pressions, 2 poches côtés, passant pour clés dans la poche droite, coutures sur-piquées devant et dos, fentes côtés, lg. : env. 90 cm, 49% coton/49% polyester/2% élastoléfine (stretch), 200 g/m<sup>2</sup>, 95°, adapté au lavage industriel selon la norme EN ISO 15797

Art. 181 348 226 o.MwSt. m.MwSt.  
sans TVA incl.TVA  
55,41 59,90

Gr./T. 34-50

2. Herren Mantel - Stehkragen  
Blouse longue Homme - col officier

1/1 Arm mit elastischen Strickbündchen, verdeckte Druckknopfleiste, 2 Seitentaschen, Doppeltasche rechts, 2 Brusttaschen, Rückenriegel, Gehschlitze hinten, 49% Baumwolle/49% Polyester/2% Elastolefin (Stretch), 200 g/m<sup>2</sup>, 95°, Industriewäsche geeignet nach EN ISO 15797  
manche longue à poignet extensible, patte de boutons-pression dissimulée, 2 poches poitrine, 2 poches côtés, double poche à droite, martingale et fente au dos, 49% coton/49% polyester/2% élastoléfine (stretch), 200 g/m<sup>2</sup>, 95°, adapté au lavage industriel selon la norme EN ISO 15797

Art. 183 496 226

Normale Grösse / tailles normales

Lg. / entreej. : ca. / env. 100 cm  
o.MwSt. m.MwSt.  
sans TVA incl.TVA  
52,64 56,90

Gr./T. 46-56

Lange Grösse / tailles longues

Lg. / entreej. : ca. / env. 110 cm  
o.MwSt. m.MwSt.  
sans TVA incl.TVA  
52,64 56,90

Gr./T. 94-110

3. Damen Mantel - Stehkragen  
Blouse longue Femme - col officier

1/1 Arm mit elastischen Strickbündchen, verdeckte Druckknopfleiste, 2 Seitentaschen, Doppeltasche rechts, 2 Brusttaschen, Rückenriegel, Seitenschlitze, Lg.: ca. 100 cm, 49% Baumwolle/49% Polyester/2% Elastolefin (Stretch), 200 g/m<sup>2</sup>, 95°, Industriewäsche geeignet nach EN ISO 15797  
manche longue à poignet extensible, patte de boutons-pression dissimulée, 2 poches poitrine, 2 poches côtés, double poche à droite, martingale au dos, fentes côtés, lg. : env. 100 cm, 49% coton/49% polyester/2% élastoléfine (stretch), 200 g/m<sup>2</sup>, 95°, adapté au lavage industriel selon la norme EN ISO 15797

Art. 183 495 226 o.MwSt. m.MwSt.  
sans TVA incl.TVA  
52,64 56,90

Gr./T. 34-48

2.+ 3. Mantel  
Damen und Herren - Stehkragen  
Blouse longue  
Femme et Homme - col officier

STRETCH

95° waschbar  
lavable à 95°



Stehkragen  
col officier

verdeckte  
Druckknopfleiste  
patte pressions  
invisible



Rückenriegel / martingale



elastisches Ärmelbündchen  
verhindert Herunterrutschen  
des Ärmels

poignets intérieurs élastiqués :  
manches vite et bien retroussées

Wahlweise Länge:  
ca. 100 cm oder 110 cm  
au choix longueur :  
env. 100 cm ou 110 cm

Länge: ca. 100 cm  
longueur : env. 100 cm

# BEAUTY & SPA

Ideal für Wellness, Kosmetik,  
Friseur & Co.

Idéal pour les métiers : Wellness,  
Beauté, Coiffure & Co

Jetzt wird's so richtig schick!

Schließlich arbeiten Sie ja auch in einem Umfeld, wo Sie und ihre Kunden Wert auf ein grandioses Äußeres legen – ohne dass Sie Abstriche bei Waschbarkeit und Strapazierfähigkeit machen wollen.

Daher haben wir uns nicht nur raffinierte Schnitte ausgedacht, die die vielfältigen Körperformen unserer Kunden optisch bestmöglich in Szene setzen. Sondern wir verwenden auch absolute Hochleistungsgewebe, damit ihr Arbeitsalltag so komfortabel aber so hygienisch sicher wie möglich wird.

Et ici, cela devient vraiment chic!

Tout simplement parce que vous travaillez dans un cadre où vos clientes et clients accordent de l'importance à l'ambiance – et que vous ne voulez en aucun cas faire de compromis sur la solidité et la facilité d'entretien de vos tenues.

Pour vous, nous avons mis au point des lignes sophistiquées qui optimisent la silhouette dans toutes les tailles et nous avons choisi des tissus à hautes performances pour rendre votre quotidien professionnel aussi confortable que possible - Garantie d'hygiène en plus!

Kasack Damen  
siehe Seite 110.  
Blouse Femme  
voir page 110.

Kasack Damen  
siehe Seite 114.  
Blouse Femme  
voir page 114.

Kasack Damen  
siehe Seite 109.  
Blouse Femme  
voir page 109.

# KAERE<sup>®</sup> BEAUTY KASACKS. BLOUSES BEAUTY.

Trageeigenschaften aus der Sportmode kombiniert mit der Optik aus der Beautybranche  
verheiratet mit dem Hygieneanspruch der Medizin!

Le style Sport & Mode adapté aux instituts de Beauté, combiné aux exigences d'hygiène  
des métiers du bien-être et de la santé !



1. KAERE Kasack Damen -  
asymmetrische Knopfleiste  
KAERE Blouse Femme -  
Boutonnage asymétrique



1. KAERE Kasack Damen - asymmetrische Knopfleiste  
KAERE Blouse Femme - patte de boutons-pression  
asymétrique  
tailliert, Stehkragen, asymmetrische Knopfleiste, 1/4 Arm, Teilungs-  
nähte im Vorder- und Rückenteil, Seitenschlitze, Lg.: ca. 75 cm,  
72% Polyester (recycelt)/19% Viskose (auf Holzbasis)/9% Elasthan  
(4-Wege-Stretch), antibakterielle Wirkung nach EN ISO 20743,  
200 g/m<sup>2</sup>, 60°  
ligne cintrée, col officier, patte de boutonnage asymétrique, manche  
courte, découpes devant et dos, fentes côtés, lg.: env. 75 cm,  
72% polyester (recyclé)/19% viscose (à base de bois)/9% élasthanne  
(stretch 4 directions), fonction antibactérienne selon le standard  
EN ISO 20743, 200 g/m<sup>2</sup>, 60°  
Art. 184 470 226 rosenholz / bois de rose  
Art. 184 034 226 navy / bleu navy  
Art. 184 035 226 pflaume / prune  
Art. 184 318 226 sand / sable  
Art. 184 340 226 coffee / coffee  
Art. 184 033 226 schwarz / noir  
Art. 184 032 226 weiss / blanc  
o.MwSt. m.MwSt.  
sans TVA TVA incl.  
58,19 62,90  
Gr./T. XS-3XL

2. KAERE Kasack Damen - Stehkragen  
KAERE Tunique Femme - col officier  
1/4 Arm, überschnittene Schultern, verdeckte Druckknopfleiste,  
2 Seitentaschen, 1 Doppeltasche rechts, Seitenschlitze, Lg.: ca.  
70 cm, 72% Polyester (recycelt)/19% Viskose (auf Holzbasis)/  
9% Elasthan (4-Wege-Stretch), antibakterielle Wirkung nach  
EN ISO 20743, 200 g/m<sup>2</sup>, 75°, Industriewäsche geeignet nach  
EN ISO 15797  
mancheron tombant, patte de boutons-pression dissimulée,  
2 poches côtés, double poche à droite, fentes côtés, lg.: env.  
70 cm, 72% Polyester (recycelt)/19% viscose (à base de bois)/  
9% élasthanne (stretch 4 directions), fonction antibactérienne  
selon le standard EN ISO 20743, 200 g/m<sup>2</sup>, 75°, adapté au  
lavage industriel selon la norme EN ISO 15797  
Art. 184 178 226 dunkelgrün / vert foncé  
Art. 184 343 226 petrol / vert pétrole  
Art. 184 174 226 navy / bleu navy  
Art. 184 179 226 sand / sable  
Art. 184 322 226 coffee / coffee  
Art. 184 180 226 grau melange / gris chiné  
Art. 183 788 226 schwarz / noir  
Art. 184 173 226 weiss / blanc  
o.MwSt. m.MwSt.  
sans TVA TVA incl.  
54,49 58,90  
Gr./T. XS-3XL

2. KAERE Kasack Damen -  
Stehkragen  
KAERE Tunique Femme -  
col officier

eleganter  
Stehkragen  
col officier  
élégant

verdeckte  
Knopfleiste  
patte press-  
invisible

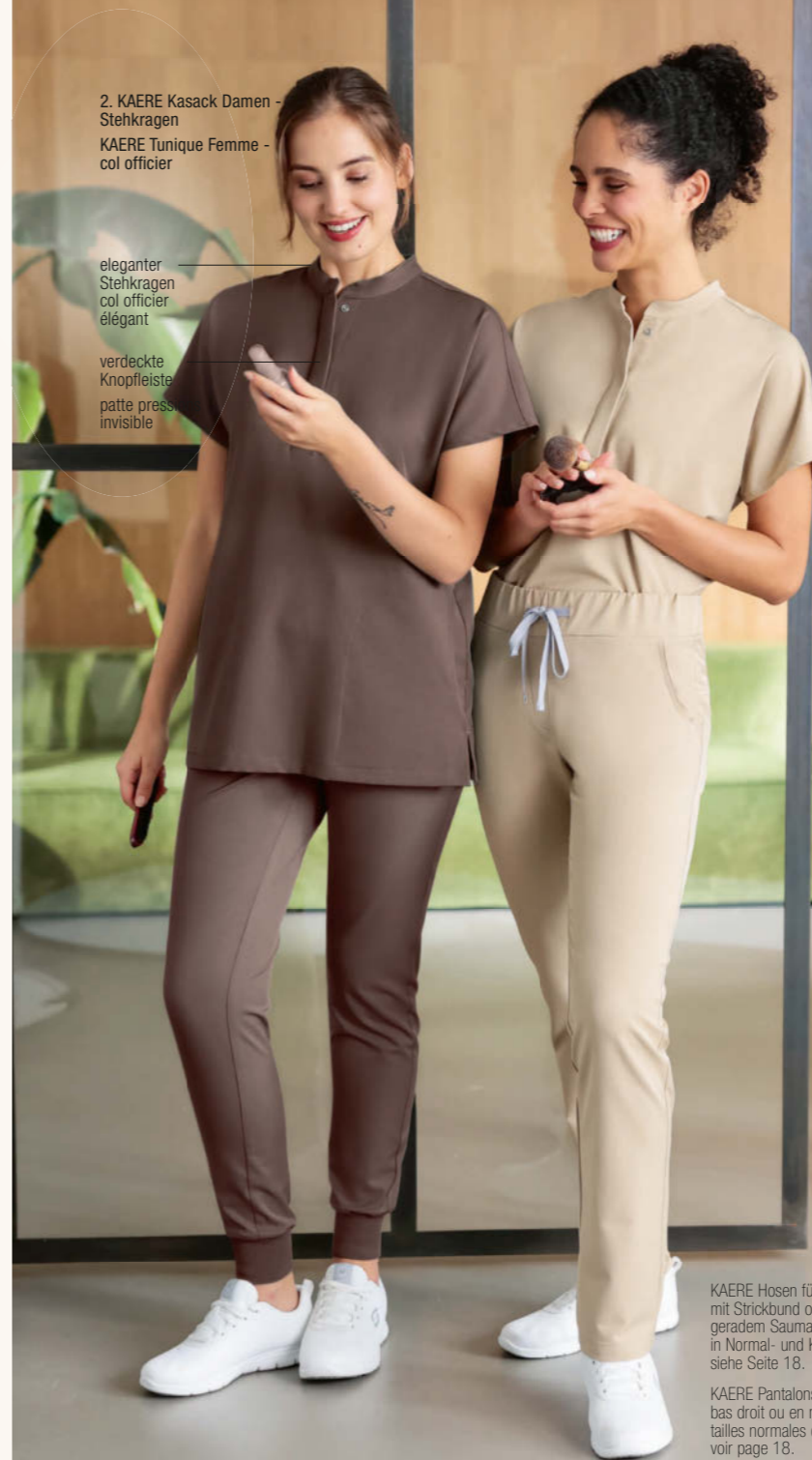

KAERE Schlupfkasack Herren  
siehe Seite 15.  
KAERE Tunique Homme  
voir page 15.

dezentere Seitentaschen  
mit viel Platz - extra Handytasche  
poches côtés discrètes  
et spacieuses - poche téléphone  
supplémentaire

Abb. 2. / Pos. 2.



KAERE Hosen für Sie & Ihn,  
mit Strickbund oder  
geradem Saumabschluss,  
in Normal- und Kurzgrößen  
siehe Seite 18.

KAERE Pantalons pour Elle & Lui,  
bas droit ou en maille élastique,  
tailles normales ourcutes  
voir page 18.

# GEKNÖPFT ELEGANTE BESTSELLER BEST-SELLER ÉLÉGANT BOUTONNÉES



1. Beauty Kasack Damen  
Blouse Beauty Femme

steingrau  
gris granit



1. lipstick / rose lipstick, petrol / vert pétrole, navy / bleu navy, pflaume / prune, steingrau / gris granit, schwarz / noir

- asymmetrische Druckknopfleiste
- Fledermausarm
- V-Ausschnitt
- 95° waschbar
- patte de boutons-pression asymétrique
- manches chauve-souris
- col V
- lavable à 95°

**1. Beauty Kasack Damen - asymmetrische Druckknopfleiste / Blouse Beauty Femme - patte pressions asymétrique**  
leicht tailliert, V-Ausschnitt, Druckknopfleiste, Fledermausärmel, 1 Brusttasche, 2 Seitentaschen, Schlüsselschleife in der rechten Tasche, Tailienabnäher im Rückenteil, kontrastfarbige Paspel, Seitenschlitze, Lg.: ca. 72 cm, 50% Baumwolle/50% Polyester, 180 g/m<sup>2</sup>, 95°, Industriewäsche geeignet nach EN ISO 15797 (ausser lipstick)

légèrement cintrée, encolure en V, patte de boutons-pression, manche chauve-souris, poche poitrine, 2 poches côtés, passant pour clés dans la poche droite, pinces au dos, passepoil contrastant, fentes côtés, lg. : env. 72 cm, 50% polyester/50% coton, 180 g/m<sup>2</sup>, 95°, adapté au lavage industriel selon la norme EN ISO 15797 (sauf rose lipstick)

Art. 182 409 226 lipstick / rose lipstick  
Art. 184 062 226 petrol / vert pétrole  
Art. 182 410 226 navy / bleu navy  
Art. 182 408 226 pflaume / prune  
Art. 183 000 226 steingrau / gris granit  
Art. 184 063 226 schwarz / noir

Gr./T. 34-52	o.MwSt. sans TVA 42,46	m.MwSt. incl.TVA 45,90
--------------	------------------------------	------------------------------

**2. JUST STRONG Kasack Damen - asymmetrische Druckknopfleiste / JUST STRONG Blouse Femme - patte pressions asymétrique**  
leicht tailliert, Druckknopfleiste, Stehkragen, 1 Brusttasche, 1 Seitentasche, Lg.: ca. 75 cm, 65% Polyester/35% Baumwolle, 210 g/m<sup>2</sup>, 95°, Industriewäsche geeignet nach EN ISO 15797 (ausser königsblau, pink, steingrau, türkis)

légèrement cintrée, boutons-pression, col droit, 1 poche poitrine, 1 poche côté, lg. : env. 75 cm, 65% polyester/35% coton, 210 g/m<sup>2</sup>, 95°, adapté au lavage industriel selon la norme EN ISO 15797 (sauf bleu roi, gris granit, pink, turquoise)

Art. 183 425 226 rot / rouge  
Art. 181 089 226 mandarinrot / mandarine  
Art. 179 805 226 pink / pink  
Art. 179 592 226 berry / berry  
Art. 183 426 226 bordeaux / bordeaux  
Art. 180 643 226 gelb / jaune  
Art. 179 806 226 apfelgrün / vert pomme  
Art. 181 800 226 aqua green / vert d'eau  
Art. 180 644 226 türkis / turquoise  
Art. 181 337 226 petrol / vert pétrole  
Art. 180 999 226 königsblau / bleu roi  
Art. 183 424 226 navy / bleu navy  
Art. 181 801 226 pflaume / prune  
Art. 179 807 226 lila / violet  
Art. 183 427 226 steingrau / gris granit  
Art. 184 064 226 schwarz / noir  
Art. 184 030 226 weiss / blanc

Gr./T. 32-52	o.MwSt. sans TVA 42,46	m.MwSt. TVA incl. 45,90
--------------	------------------------------	-------------------------------

2. JUST STRONG Kasack Damen  
JUST STRONG Blouse Femme

navy  
bleu navy

Ringelshirt  
siehe Seite 150.  
T-shirt rayé  
voir page 150.



2. rot / rouge, mandarinrot / mandarine, pink / pink, berry / berry, bordeaux / bordeaux, gelb / jaune, apfelgrün / vert pomme, aqua green / vert d'eau



türkis / turquoise, petrol / vert pétrole, königsblau / bleu roi, navy / bleu navy, pflaume / prune, lila / violet, steingrau / gris granit, schwarz / noir, weiss / blanc

- Brusttasche
- asymmetrische Druckknopfleiste
- grosse Seitentasche
- Stehkragen
- leicht tailliert
- 95° waschbar
- poche poitrine
- patte de boutons-pression asymétrique
- grande poche côté
- col droit
- légèrement cintrée
- lavable à 95°

# ASYMMETRISCHE DRUCKKNOPFLEISTE. PATTE PRESSIONS ASYMÉTRIQUE

Beauty Kasack mit femininem Schnitt und viel Bewegungsfreiheit.  
Blouse Beauty : ligne féminine et grande liberté de mouvements



rot rouge lipstick rose lipstick rosenholz bois de rose pink pink berry bordeaux bordeaux apfelgrün vert pomme türkis turquoise



petrol vert pétrole königsblau bleu roi navy bleu navy pflaume prune grau gris steingrau gris granit schwarz noir weiss blanc

**1. Beauty Kasack Damen - asymmetrische Druckknopfleiste / Blouse Beauty Femme - patte pressions asymétrique**  
leicht tailliert, Wickeloptik, Druckknopfleiste, Fledermausärmel mit Schlitz, 2 Seitentaschen, Schlüssel-schleife in der rechten Tasche, Tailenabnäher im Rückenteil, Seitenschlitze, Lg.: ca. 72 cm, 50% Baumwolle/50% Polyester, 180 g/m<sup>2</sup>, 95°, Industrielwäsche geeignet nach EN ISO 15797 (ausser königsblau, lipstick, pink, türkis)

légèrement cintrée, décollé croisé, patte de boutons-pression, fente aux manches chauve-souris, 2 poches côtés, passant pour clés dans celle de droite, pinces à la taille au dos, fentes côtés, lg. : env. 72 cm, 50% coton/ 50% polyester, 180 g/m<sup>2</sup>, 95°, adapté au lavage industriel selon la norme EN ISO 15797 (sauf bleu roi, pink, rose lipstick, turquoise)

Art. 183 061 226 rot / rouge  
Art. 183 058 226 lipstick / rose lipstick

Art. 183 433 226 rosenholz / bois de rose  
Art. 183 430 226 pink / pink  
Art. 183 062 226 berry / berry  
Art. 183 432 226 bordeaux / bordeaux  
Art. 183 064 226 apfelgrün / vert pomme  
Art. 183 060 226 türkis / turquoise  
Art. 183 056 226 petrol / vert pétrole  
Art. 183 431 226 königsblau / bleu roi  
Art. 183 059 226 navy / bleu navy  
Art. 183 057 226 pflaume / prune  
Art. 183 429 226 grau / gris  
Art. 183 435 226 steingrau / gris granit  
Art. 183 434 226 schwarz / noir  
Art. 183 063 226 weiss / blanc

Gr./T. 34-60

o.MwSt.  
sans TVA  
42,46

m.MwSt.  
TVA incl.  
45,90



Kasack Damen -  
asymmetrische  
Druckknopfleiste  
Blouse Femme -  
patte pressions  
asymétrique

weiss  
blanc

petrol  
vert pétrole

COMFY FLEX Hosen  
siehe Seite 46.  
COMFY FLEX Pantalons  
voir page 46.

# UNSERE GEKNÖPFTEN BEAUTIES. NOS BEAUTÉS PRESSIONNÉES.

Druckknopfleiste, dezente Kontraste- und richtig strapazierfähig.  
Patte de boutons-pression, contrastes discrets et grande résistance à l'usure.



1. bisquit-anthrazit anthrazit-pink anthrazit-apfelgrün anthrazit-bisquit weiss-pink weiss-berry weiss-äpfelgrün  
biscuit-anthracite anthracite-pink anthracite-vert pomme anthracite-biscuit blanc-pink blanc-berry blanc-vert pomme



weiss-türkis weiss-jeansblau weiss-navy weiss-grau weiss-anthrazit weiss  
blanc-turquoise blanc-bleu jean blanc-bleu navy blanc-gris blanc-anthracite blanc



2. bisquit-anthrazit anthrazit-äpfelgrün anthrazit-bisquit weiss-jeansblau weiss-anthrazit  
biscuit-anthracite anthracite-vert pomme anthracite-biscuit blanc-bleu jean blanc-anthracite

## 1. Beauty Kasack Damen - durchgeknöpft Blouse Beauty Femme - pressionnée

V-Ausschnitt, 1/2 Arm, 1 Brust- und 2 Seitentaschen, Druckknopfverschluss, Schlüsselschlaufe in der rechten Tasche, Teilungsnähte im Vorder- und Rückenteil, Seitenschlitze, Lg.: ca. 75 cm, 65% Polyester/35% Baumwolle, 210 g/m<sup>2</sup>, 75°. Industriewäsche geeignet nach EN ISO 15797 (ausser anthrazit-pink, weiss-pink, weiss-türkis) col en V, manches courtes, 1 poche poitrine et 2 poches côtés, patte de boutons-pressions, dragonne porte-clés dans la poche droite, découpes surpiquées devant et dos, fentes côtés, lg.: env. 75 cm, 65% polyester/35% coton, 210 g/m<sup>2</sup>, 75°, adapté au lavage industriel selon la norme EN ISO 15797 (sauf anthracite-pink, blanc-pink, blanc-turquoise)

Art. 182 094 226 bisquit-anthrazit / biscuit-anthracite  
Art. 182 091 226 anthrazit-pink / anthracite-pink  
Art. 182 090 226 anthrazit-äpfelgrün / anthracite-vert pomme  
Art. 182 093 226 anthrazit-bisquit / anthracite-biscuit  
Art. 181 452 226 weiss-pink / blanc-pink  
Art. 181 862 226 weiss-berry / blanc-berry  
Art. 181 454 226 weiss-äpfelgrün / blanc-vert pomme  
Art. 181 453 226 weiss-türkis / blanc-turquoise  
Art. 182 096 226 weiss-jeansblau / blanc-bleu jean  
Art. 181 863 226 weiss-navy / blanc-bleu navy  
Art. 182 095 226 weiss-grau / blanc-gris

## Art. 181 451 226 weiss-anthrazit / blanc-anthracite Art. 181 450 226 weiss / blanc (95°)

sans TVA incl.TVA  
43,39 46,90

## 2. Beauty Kasack Herren - durchgeknöpft Blouse Beauty Homme - pressionnée

Stehkragen, Druckknopfverschluss, 1 Brusttasche, 2 verstärkte Seitentaschen, Schlüsselschlaufe in der rechten Tasche, Seitenschlitze, Lg.: ca. 75 cm, 65% Polyester/35% Baumwolle, 210 g/m<sup>2</sup>, 75°. Industriewäsche geeignet nach EN ISO 15797 col droit, patte de boutons pression, 1 poche poitrine, 2 poches côtés renforcées, dragonne porte-clés dans la poche droite, fentes côtés, lg.: env. 75 cm, 65% polyester/35% coton, 210 g/m<sup>2</sup>, 75°, adapté au lavage industriel selon la norme EN ISO 15797

Art. 182 104 226 bisquit-anthrazit / biscuit-anthracite  
Art. 184 189 226 anthrazit-äpfelgrün / anthracite-vert pomme  
Art. 182 105 226 anthrazit-bisquit / anthracite-biscuit  
Art. 182 101 226 weiss-jeansblau / blanc-bleu jean  
Art. 182 102 226 weiss-anthrazit / blanc-anthracite

o.MwSt. m.MwSt.  
sans TVA incl.TVA  
43,39 46,90

Gr./T. XS-XXL



1. Beauty Kasack Damen - durchgeknöpft  
Blouse Beauty Femme - patte pressions

weiss-anthrazit  
blanc-anthracite

2. Beauty Kasack Herren - durchgeknöpft  
Blouse Beauty Homme - patte pressions

anthrazit-bisquit  
anthracite-biscuit

**1. CLINIC STRETCH Kasack Damen - durchgeknöpft  
CLINIC STRETCH Blouse Femme - boutonnées**

95° waschbar  
lavable à 95°

**STRETCH**

- Druckknopfleiste
- Brusttasche mit Saumverstärkung
- Stehkragen
- boutons-pression
- poche poitrine avec ourlet renforcé
- col officier



**2. Beauty Kasack Damen - verdeckte Druckknopfleiste  
Blouse Beauty Femme - boutonnage invisible**

95° waschbar  
lavable à 95°

- figurbetont
- Druckknopfleiste
- ligne cintrée
- patte de boutons-pression



**3. Beauty Kasack Damen - durchgeknöpft  
Blouse Beauty femme - pressionnée**

95° waschbar  
lavable à 95°

- eleganter V-Ausschnitt
- praktische Brusttasche
- 2 große Seitentaschen
- encoile en V élégante
- poche poitrine pratique
- 2 grandes poches côtés



**4. Beauty Kasack Damen - durchgeknöpft  
Blouse Beauty Femme - patte pressions**

95° waschbar  
lavable à 95°

- praktische Druckknöpfe
- geräumige Taschen
- patte pressions pratique
- grandes poches

bordeaux  
bordeaux



**1. CLINIC STRETCH Kasack Damen - durchgeknöpft  
CLINIC STRETCH Blouse Femme - patte de boutons-pression**  
leicht tailliert, Stehkragen, Druckknopfleiste, 2 Doppeltaschen mit Druckknopf und Saumverstärkung, Schlüsselschleife in der rechten Tasche, 1 Brusttasche mit Saumverstärkung, Seitenschlitze, Abnäher und Bewegungsfalte im Rückenteil, Leasing collar im Rückenteil, Lg.: ca. 75 cm, 49% Polyester/49% Baumwolle/2% Elastolefin (Stretch), 200 g/m<sup>2</sup>, 95°, Industriewäsche geeignet nach EN ISO 15797

Art. 180 251 226 weiss / blanc  
o.MwSt. 45,24  
m.MwSt. TVA incl. 48,90

Gr./T. 32-56

**2. Beauty Kasack Damen - verdeckte Druckknopfleiste / Blouse Beauty Femme - patte de boutons-pression dissimulée**  
leicht tailliert, Rundhalsausschnitt, Ärmelschlitze, 2 Seitentaschen, Schlüsselschleife in der rechten Tasche, Seitenschlitze, Lg.: ca. 74 cm, 50% Baumwolle/50% Polyester, 180 g/m<sup>2</sup>, 95°, Industriewäsche geeignet nach EN ISO 15797

Art. 184 003 226 berry / berry  
Art. 184 004 228 navy / bleu navy  
Art. 184 002 228 schwarz / noir  
Art. 182 802 226 weiss / blanc

o.MwSt. 43,39  
m.MwSt. TVA incl. 46,90

Gr./T. 34-52



2. berry  
berry

navy  
bleu navy

schwarz  
noir

weiss  
blanc

**3. Beauty Kasack Damen - durchgeknöpft  
Blouse Beauty Femme - pressionnée**  
V-Ausschnitt, 1 Brust-, 2 Seitentaschen, Seitenschlitze, Lg.: ca. 75 cm, 210 g/m<sup>2</sup>, 95°  
encolure en V, 2 poches et poche poitrine, fentes côtés, Lg.: env. 75 cm, 210 g/m<sup>2</sup>, 95°

Art. 504 376 226 65% Polyester/35% Baumwolle, Industriewäsche geeignet nach EN ISO 15797  
65% polyester/35% coton, adapté au lavage industriel selon la norme EN ISO 15797

Gr./T. 34-60

Art. 504 380 226 100% Baumwolle / coton  
o.MwSt. 38,76  
m.MwSt. incl. TVA 41,90

**4. Beauty Kasack Damen - durchgeknöpft  
Blouse Beauty Femme - pressionnée**  
V-Ausschnitt, 1 Brusttasche, 2 Seitentaschen, Schlüsselschleife in der rechten Tasche, Seitenschlitze, Lg.: ca. 75 cm, 50% Baumwolle/50% Polyester, 180 g/m<sup>2</sup>, 95°, Industriewäsche geeignet nach EN ISO 15797 (ausser königsblau, lipstick, pink)

encolure en V, 1 poche poitrine, 2 poches côtés, mousqueton dans la poche de droite, fentes côtés, Lg.: env. 75 cm, 50% coton/50% polyester, 180 g/m<sup>2</sup>, 95°, adapté au lavage industriel selon la norme EN ISO 15797 (sauf bleu roi, pink, rose lipstick)

Art. 180 901 226 lipstick / rose lipstick  
Art. 181 216 226 pink / pink  
Art. 184 059 226 berry / berry  
Art. 184 060 226 bordeaux / bordeaux  
Art. 181 217 226 apfelgrün / vert pomme  
Art. 181 345 226 petrol / vert pétrole  
Art. 181 215 226 königsblau / bleu roi  
Art. 181 849 226 navy / bleu navy  
Art. 184 061 226 schwarz / noir  
Art. 184 058 226 weiss / blanc

Gr./T. 34-56

o.MwSt. 43,39  
m.MwSt. TVA incl. 46,90



4. lipstick  
rose lipstick

pink  
pink

berry  
berry

bordeaux  
bordeaux

apfelgrün  
vert pomme

petrol  
vert pétrole

königsblau  
bleu roi

navy  
bleu navy

schwarz  
noir

weiss  
blanc

# STRICKBUND: EIN SCHNITT - 4 VARIANTEN CEINTURE ÉLASTIQUÉE : UNE COUPE - 4 VARIANTES



elastischer Strickbund  
mit Kordel innen  
ceinture élastiquée  
cordon intérieur

1. Stretch Hose Damen -  
Strickbund  
Pantalon Stretch Femme -  
ceinture élastiquée

gerades Bein  
jambe droite



Strickbund grau  
ceinture élastiquée gris

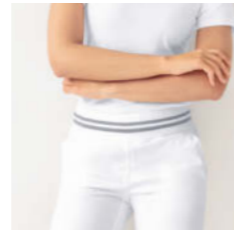

Strickbund weiss-grau  
ceinture élastiquée blanc-gris

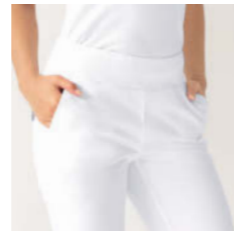

Strickbund weiss  
ceinture élastiquée blanc



Strickbund bunt  
ceinture élastiquée  
multicolore

## 1. Stretch Hose Damen / Pantalon Stretch Femme

Strickbund mit Rundungummi, gerades Bein, bequeme Beinweite, 2 Seiten- und 2 Gesässtaschen, Sattelnahm im Rückenteil, Schrittlig.: ca. 80 cm, 64% Polyester/34% Baumwolle/2% Elastolefin (Stretch), 245 g/m<sup>2</sup>, 60°

ceinture élastiquée en maille, jambe droite, coupe confortable, 2 poches côtés et 2 poches dos, surpiqué seller au dos, entrej.: env. 80 cm, 64% polyester/34% coton/2% élastoléfine (stretch), 245 g/m<sup>2</sup>, 60°

Art. 183 959 226 Strickbund weiss-grau / ceinture élastiquée blanc-gris

Art. 183 960 226 Strickbund weiss / ceinture élastiquée blanc

Art. 183 961 226 Strickbund grau / ceinture élastiquée gris

Art. 182 276 226 Strickbund bunt / ceinture élastiquée multicolore

Gr./T. 34-56	o.MwSt. sans TVA 58,19	m.MwSt. incl. TVA 62,90
--------------	------------------------------	-------------------------------

## 2. Sweathose Damen - elastischer Strickbund / Pantalon en Sweat Femme - ceinture en maille entièrement élastiquée

elastischer Strickbund mit Rundungummi und Kordel, 2 Seitentaschen, 2 Gesässtaschen, Lg.: ca. 78 cm, 92% Baumwolle/8% Elasthan (Sweat-Ware), 240 g/m<sup>2</sup>, 60°

ceinture en maille entièrement élastiquée et cordon, 2 poches côtés, 2 poches dos, lg.: env. 78 cm, 92% coton/8% élasthanne (molleton), 240 g/m<sup>2</sup>, 60°

Art. 182 886 226 schwarz / noir

Art. 182 885 226 weiss / blanc

Gr./T. 34-48	o.MwSt. sans TVA 50,79	m.MwSt. TVA incl 54,90
--------------	------------------------------	------------------------------

# SUPER SOFTE SWEATHOSEN. PANTALON EN SWEAT QUALITÉ SUPER DOUCE

Mit elastischem Strickbund.  
Ceinture en maille entièrement  
élastiquée.



schwarz  
noir

Shirt Damen  
siehe Seite 149.  
T-shirt Femme  
voir page 149.

weicher  
Strickbund  
ceinture en  
maille douce

weiss  
blanc

2. Sweathose Damen -  
elastischer Strickbund  
Pantalon Sweat Femme -  
ceinture en maille élastique

Damen Berufsschuh  
siehe Seite 162.  
Chaussure professionnelle  
Femme voir page 162.



# KAERE<sup>®</sup> CARGOHOSE. PANTALON CARGO.

Mega-komfortabel. In normaler und kurzer Länge für Sie & Ihn. / Mit und ohne Strickbund am Saum – und 9 Taschen!  
100% Confort. En longueur normale ou courte, pour Elle & Lui. Avec ou sans le bord en maille aux bas – et 9 poches !

2 Seitentaschen, 1 Münztasche innen, 1 Beintasche rechts mit Reissverschluss und Doppeltasche mit Stifftabtrennung, 1 Beintasche links mit Stiftschlaufen, 2 Gesäss-taschen, Kontrastriegel, 72% Polyester (recycelt)/19% Viskose (auf Holzbasis)/9% Elasthan (4-Wege-Stretch), antibakterielle Wirkung nach EN ISO 20743, 200 g/m<sup>2</sup>, 75°, Industriewäsche geeignet nach EN ISO 15797

2 poches côtés, poche-ticket, poche zippée sur la jambe droite, double poche et compartiment stylo, poche sur la jambe gauche et passant pour stylo, 2 poches dos, pattes contrastantes, bord extensible au bas des jambes, 72% polyester (recyclé)/19% viscose (à base de bois)/9% élasthanne (stretch 4 direction), fonction antibactérienne selon EN ISO 20743, 200 g/m<sup>2</sup>, 75°, adapté au lavage industriel selon la norme EN ISO 15797

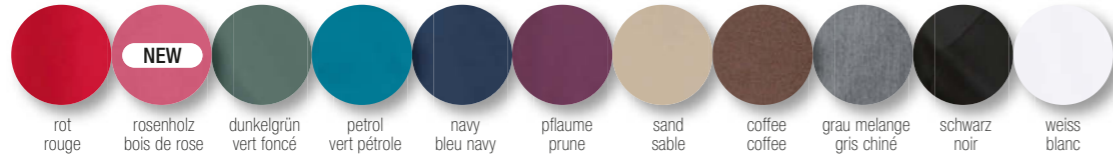

1. KAERE Hose Damen - Saumabschluss mit Strickbund / KAERE Pantalon Femme - bord au bas des jambes

Normale Grösse / tailles normales  
Schrittlg./entrej.: ca./env. 76 cm  
Art. 183 846 226 rot / rouge  
Art. 183 462 226 rosenholz / bois de rose  
Art. 183 845 226 dunkelgrün / vert foncé  
Art. 184 345 226 petrol / vert pétrole  
Art. 183 842 226 navy / bleu navy  
Art. 183 843 226 pflaume / prune  
Art. 184 155 226 sand / sable  
Art. 184 324 226 coffee / coffee  
Art. 184 156 226 grau melange / gris chiné  
Art. 183 736 226 schwarz / noir  
Art. 183 841 226 weiss / blanc

Gr./T. XS-XXL  
sans TVA 62,81  
TVA incl. 67,90

Kurze Grösse / tailles courtes  
Schrittlg./entrej.: ca./env. 71 cm  
Art. 183 889 226 rot / rouge  
Art. 184 463 226 rosenholz / bois de rose  
Art. 183 888 226 dunkelgrün / vert foncé  
Art. 184 346 226 petrol / vert pétrole  
Art. 183 885 226 navy / bleu navy  
Art. 183 886 226 pflaume / prune  
Art. 184 157 226 sand / sable  
Art. 184 325 226 coffee / coffee  
Art. 184 158 226 grau melange / gris chiné  
Art. 183 883 226 schwarz / noir  
Art. 183 884 226 weiss / blanc

Gr./T. XS-XXL  
o.MwSt. sans TVA 62,81  
m.MwSt. TVA incl. 67,90

2. KAERE Hose Damen - gerader Saumabschluss / KAERE Pantalon Femme - bas de jambes droit

Normale Grösse / tailles normales  
Schrittlg./entrej.: ca./env. 79 cm  
Art. 183 852 226 rot / rouge  
Art. 184 464 226 rosenholz / bois de rose  
Art. 183 851 226 dunkelgrün / vert foncé  
Art. 184 347 226 petrol / vert pétrole  
Art. 183 849 226 navy / bleu navy  
Art. 183 849 226 pflaume / prune  
Art. 184 159 226 sand / sable  
Art. 184 326 226 coffee / coffee  
Art. 184 160 226 grau melange / gris chiné  
Art. 183 737 226 schwarz / noir  
Art. 183 847 226 weiss / blanc

Gr./T. XS-3XL  
o.MwSt. sans TVA 62,81  
m.MwSt. TVA incl. 67,90

Kurze Grösse / tailles courtes  
Schrittlg./entrej.: ca./env. 74 cm  
Art. 183 896 226 rot / rouge  
Art. 184 465 226 rosenholz / bois de rose  
Art. 183 895 226 dunkelgrün / vert foncé  
Art. 184 348 226 petrol / vert pétrole  
Art. 183 892 226 navy / bleu navy  
Art. 183 893 226 pflaume / prune  
Art. 184 161 226 sand / sable  
Art. 184 327 226 coffee / coffee  
Art. 184 162 226 grau melange / gris chiné  
Art. 183 890 226 schwarz / noir  
Art. 183 891 226 weiss / blanc

Gr./T. XS-XXL  
o.MwSt. sans TVA 62,81  
m.MwSt. TVA incl. 67,90

3. KAERE Hose Herren - Saumabschluss mit Strickbund / KAERE Pantalon Homme - bord au bas des jambes

Normale Grösse / tailles normales  
Schrittlg./entrej.: ca./env. 80 cm  
Art. 183 834 226 rot / rouge  
Art. 184 466 226 rosenholz / bois de rose  
Art. 183 833 226 dunkelgrün / vert foncé  
Art. 184 349 226 petrol / vert pétrole  
Art. 183 830 226 navy / bleu navy  
Art. 183 831 226 pflaume / prune  
Art. 184 165 226 sand / sable  
Art. 184 328 226 coffee / coffee  
Art. 184 166 226 grau melange / gris chiné  
Art. 183 739 226 schwarz / noir  
Art. 183 829 226 weiss / blanc

Gr./T. XS-XXL  
o.MwSt. sans TVA 62,81  
m.MwSt. TVA incl. 67,90

Kurze Grösse / tailles courtes  
Schrittlg./entrej.: ca./env. 75 cm  
Art. 183 903 226 rot / rouge  
Art. 184 467 226 rosenholz / bois de rose  
Art. 183 902 226 dunkelgrün / vert foncé  
Art. 184 350 226 petrol / vert pétrole  
Art. 183 899 226 navy / bleu navy  
Art. 183 900 226 pflaume / prune  
Art. 184 167 226 sand / sable  
Art. 184 329 226 coffee / coffee  
Art. 184 168 226 grau melange / gris chiné  
Art. 183 897 226 schwarz / noir  
Art. 183 898 226 weiss / blanc

Gr./T. XS-XXL  
o.MwSt. sans TVA 62,81  
m.MwSt. TVA incl. 67,90

4. KAERE Hose Herren - gerader Saumabschluss / KAERE Pantalon Homme - bas de jambes droit

Normale Grösse / tailles normales  
Schrittlg./entrej.: ca./env. 82 cm  
Art. 183 858 226 rot / rouge  
Art. 184 468 226 rosenholz / bois de rose  
Art. 183 857 226 dunkelgrün / vert foncé  
Art. 184 351 226 petrol / vert pétrole  
Art. 183 854 226 navy / bleu navy  
Art. 183 855 226 pflaume / prune  
Art. 184 169 226 sand / sable  
Art. 184 330 226 coffee / coffee  
Art. 184 170 226 grau melange / gris chiné  
Art. 183 740 226 schwarz / noir  
Art. 183 853 226 weiss / blanc

Gr./T. XS-3XL  
o.MwSt. sans TVA 62,81  
m.MwSt. TVA incl. 67,90

Kurze Grösse / tailles courtes  
Schrittlg./entrej.: ca./env. 77 cm  
Art. 183 910 226 rot / rouge  
Art. 184 469 226 rosenholz / bois de rose  
Art. 183 909 226 dunkelgrün / vert foncé  
Art. 184 352 226 petrol / vert pétrole  
Art. 183 906 226 navy / bleu navy  
Art. 183 907 226 pflaume / prune  
Art. 184 171 226 sand / sable  
Art. 184 331 226 coffee / coffee  
Art. 184 172 226 grau melange / gris chiné  
Art. 183 904 226 schwarz / noir  
Art. 183 905 226 weiss / blanc

Gr./T. XS-XXL  
o.MwSt. sans TVA 62,81  
m.MwSt. TVA incl. 67,90

# KAERE<sup>®</sup> SCHLUPFHOSE. PANTALON À ENFILER.

Eleganter wird's nicht: Unser absoluter Bestseller nun auch ohne Cargo-Beintaschen.  
In normaler und kurzer Länge, mit und ohne Strickbund am Saum - beruflich und privat.

Encore plus élégant : notre best-seller absolu, ici sans poches cargo sur les jambes.  
En tailles normales ou courtes, bas droits ou élastiqués - pour un usage professionnel et privé.

Rundumgummiband mit Kordelband in Kontrast, 2 Seitentaschen, 1 Münztasche innen, 2 Gesäss-taschen, Kontrastriegel, 72% Polyester (recycelt)/19% Viskose (auf Holzbasis)/9% Elasthan (4-Wege-Stretch), antibakterielle Wirkung nach EN ISO 20743, 200 g/m<sup>2</sup>, 75°, Industriewäsche geeignet nach EN ISO 15797

ceinture entièrement élastiquée et cordon contrastant, 2 poches côtés, poche-ticket, 2 poches dos, pattes contrastantes, 72% polyester (recyclé)/19% viscose (à base de bois)/9% élasthanne (stretch 4 directions), fonction antibactérienne selon EN ISO 20743, 200 g/m<sup>2</sup>, 75°, adapté au lavage industriel selon la norme EN ISO 15797



1. KAERE Hose Damen - Saumabschluss mit Strickbund / KAERE Pantalon Femme - bord au bas des jambes

Normale Grösse / tailles normales  
Schrittlg./entrej.: ca./env. 76 cm  
Art. 184 102 226 dunkelgrün / vert foncé  
Art. 184 353 226 petrol / vert pétrole  
Art. 184 098 226 navy / bleu navy  
Art. 184 103 226 sand / sable  
Art. 184 332 226 coffee / coffee  
Art. 184 144 226 grau melange / gris chiné  
Art. 183 998 226 schwarz / noir  
Art. 184 097 226 weiss / blanc

Gr./T. XS-XXL  
o.MwSt. sans TVA 60,96  
m.MwSt. TVA incl. 65,90

Kurze Grösse / tailles courtes  
Schrittlg./entrej.: ca./env. 71 cm  
Art. 184 118 226 dunkelgrün / vert foncé  
Art. 184 354 226 petrol / vert pétrole  
Art. 184 114 226 navy / bleu navy  
Art. 184 119 226 sand / sable  
Art. 184 333 226 coffee / coffee  
Art. 184 120 226 grau melange / gris chiné  
Art. 183 971 226 schwarz / noir  
Art. 184 113 226 weiss / blanc

Gr./T. XS-XXL  
o.MwSt. sans TVA 60,96  
m.MwSt. TVA incl. 65,90

2. KAERE Hose Damen - gerader Saumabschluss / KAERE Pantalon Femme - bas de jambes droit

Normale Grösse / tailles normales  
Schrittlg./entrej.: ca./env. 79 cm  
Art. 184 142 226 dunkelgrün / vert foncé  
Art. 184 355 226 petrol / vert pétrole  
Art. 184 138 226 navy / bleu navy  
Art. 184 143 226 sand / sable  
Art. 184 334 226 coffee / coffee  
Art. 184 144 226 grau melange / gris chiné  
Art. 184 000 226 schwarz / noir  
Art. 184 137 226 weiss / blanc

Gr./T. XS-XXL  
o.MwSt. sans TVA 60,96  
m.MwSt. TVA incl. 65,90

Kurze Grösse / tailles courtes  
Schrittlg./entrej.: ca./env. 75 cm  
Art. 184 150 226 dunkelgrün / vert foncé  
Art. 184 356 226 petrol / vert pétrole  
Art. 184 146 226 navy / bleu navy  
Art. 184 119 226 sand / sable  
Art. 184 335 226 coffee / coffee  
Art. 184 152 226 grau melange / gris chiné  
Art. 184 095 226 schwarz / noir  
Art. 184 145 226 weiss / blanc

Gr./T. XS-XXL  
o.MwSt. sans TVA 60,96  
m.MwSt. TVA incl. 65,90

3. KAERE Hose Herren - Saumabschluss mit Strickbund / KAERE Pantalon Homme - bord au bas des jambes

Normale Grösse / tailles normales  
Schrittlg./entrej.: ca./env. 80 cm  
Art. 183 871 226 dunkelgrün / vert foncé  
Art. 184 357 226 petrol / vert pétrole  
Art. 183 867 226 navy / bleu navy  
Art. 183 872 226 sand / sable  
Art. 184 336 226 coffee / coffee  
Art. 184 096 226 grau melange / gris chiné  
Art. 183 997 226 schwarz / noir  
Art. 183 866 226 weiss / blanc

Gr./T. XS-XXL  
o.MwSt. sans TVA 60,96  
m.MwSt. TVA incl. 65,90

Kurze Grösse / tailles courtes  
Schrittlg./entrej.: ca./env. 77 cm  
Art. 184 110 226 dunkelgrün / vert foncé  
Art. 184 358 226 petrol / vert pétrole  
Art. 184 106 226 navy / bleu navy  
Art. 184 111 226 sand / sable  
Art. 184 337 226 coffee / coffee  
Art. 184 112 226 grau melange / gris chiné  
Art. 183 970 226 schwarz / noir  
Art. 184 105 226 weiss / blanc

Gr./T. XS-XXL  
o.MwSt. sans TVA 60,96  
m.MwSt. TVA incl. 65,90

4. KAERE Hose Herren - gerader Saumabschluss / KAERE Pantalon Homme - bas de jambes droit

Normale Grösse / tailles normales  
Schrittlg./entrej.: ca./env. 82 cm  
Art. 184 126 226 dunkelgrün / vert foncé  
Art. 184 359 226 petrol / vert pétrole  
Art. 184 122 226 navy / bleu navy  
Art. 184 127 226 sand / sable  
Art. 184 338 226 coffee / coffee  
Art. 184 128 226 grau melange / gris chiné  
Art. 183 999 226 schwarz / noir  
Art. 184 121 226 weiss / blanc

Gr./T. XS-XXL  
o.MwSt. sans TVA 60,96  
m.MwSt. TVA incl. 65,90

Kurze Grösse / tailles courtes  
Schrittlg./entrej.: ca./env. 77 cm  
Art. 184 134 226 dunkelgrün / vert foncé  
Art. 184 360 226 petrol / vert pétrole  
Art. 184 130 226 navy / bleu navy  
Art. 184 111 226 sand / sable  
Art. 184 339 226 coffee / coffee  
Art. 184 133 226 grau melange / gris chiné  
Art. 184 094 226 schwarz / noir  
Art. 184 129 226 weiss / blanc

Gr./T. XS-XXL  
o.MwSt. sans TVA 60,96  
m.MwSt. TVA incl. 65,90

# KAERE<sup>o</sup> 5-POCKET HOSE. PANTALON 5 POCHEs.

Egal ob Klinik, Praxis, Büro oder Freizeit: Elegant, ultrabequem und KAERIG-hygienisch.  
À l'hôpital ou au cabinet, au travail ou en temps libre : élégance, ultra-confort et hygiène sans compromis.

elastischer Bund, Kontraspaspel in der Seitennaht innen, 72% Polyester (recycelt)/19% Viskose (auf Holzbasis)/  
9% Elasthan (4-Wege-Stretch), antibakterielle Wirkung nach EN ISO 20743, 200 g/m<sup>2</sup>, 75°, Industriewäsche geeignet nach EN ISO 15797.

ceinture entièrement élastiquée, bande contrastante dans la couture côté, 72% polyester (recyclé)/19% viscose (à base de bois)/  
9% élasthanne (stretch 4 directions), action antibactérienne selon EN ISO 20743, 200 g/m<sup>2</sup>, 75°, adapté au lavage industriel selon la norme EN ISO 15797



navy  
bleu navy

sand  
sable

grau melange  
gris chiné

schwarz  
noir



elastischer Bund mit  
Gürtelschlaufen /  
ceinture entièrement  
élastiquée



Kontraspaspel in der  
Seitennaht innen / bande  
contrastante dans la  
coutur côté



Innentasche / poche  
intérieure

Eleganter wird's nicht: Diese KAERE-Prachtstücke können sie gleichermaßen zu einem funktionalen Kasack, einem sportlichen Poloshirt oder auch schicken Anzughemd kombinieren. Anziehen, wohlfühlen und am liebsten nicht mehr ausziehen - dank flauschigem, hochelastischem careflex Gewebe. Antibakteriell ausgerüstet und natürlich Industriewäsche geeignet nach EN ISO 15797

On ne peut pas faire plus stylé ! Évidemment ces it-pieces KAERE accompagneront vos hauts professionnels mais ils se coordonnent aussi aux polos Sport ou aux chemises de ville plus formelles. Il suffit d'enfiler ce tissu Care-Flex doux et très extensible pour se sentir bien...  
Traitement antibactérien et lavage industriel possible selon la norme EN ISO 15797.

## KAERE<sup>o</sup>

Hosen aus care-flex: Wunderbar weicher, hochelastischer 4-Wege-Stretch, verheiratet mit den atmungsaktiven Eigenschaften aus der Sportmode, optimiert auf die hohen Anforderungen für hygienische Waschbarkeit.

Pantalons en Care-Flex : incroyable douceur et élasticité hors pair car cette qualité extensible dans les 4 directions reprend les propriétés respirantes de la mode Sport. L'entretien répond aux normes d'hygiène.

1. KAERE Hose Damen - 5-Pocket  
KAERE Pantalon Femme - 5 poches  
Art. 184 309 226 navy / bleu navy  
Art. 184 234 226 sand / sable  
Art. 184 310 226 grau melange / gris chiné  
Art. 184 257 226 schwarz / noir

Normale Größe  
Tailles normales

Gr./T. 34-54	Schrittlg.: ca. 80 cm entrej.: env. 80 cm o.MwSt. 71,14	m.MwSt. TVA incl. 76,90
--------------	--	-------------------------------

Kurze Größe  
Tailles courtes

Gr./T. 17-27	Schrittlg.: ca. 75 cm entrej.: env. 75 cm o.MwSt. 71,14	m.MwSt. TVA incl. 76,90
--------------	--	-------------------------------

2. KAERE Hose Herren - 5-Pocket  
KAERE Pantalon Homme - 5 poches  
Art. 184 312 226 navy / bleu navy  
Art. 184 235 226 sand / sable  
Art. 184 313 226 grau melange / gris chiné  
Art. 184 258 226 schwarz / noir

Normale Größe  
Tailles normales

Gr./T. 44-62	Schrittlg.: ca. 82 cm entrej.: env. 82 cm o.MwSt. 71,14	m.MwSt. TVA incl. 76,90
--------------	--	-------------------------------

Kurze Größe  
Tailles courtes

Gr./T. 22-31	Schrittlg.: ca. 77 cm entrej.: env. 77 cm o.MwSt. 71,14	m.MwSt. TVA incl. 76,90
--------------	--	-------------------------------

COMFY FLEX Stretch Poloshirts  
für Sie & Ihn, siehe Seite 34  
COMFY FLEX Poloshirts en stretch  
pour Elle & Lui, voir page 34

5 Taschen,  
elastischer  
Bund  
5 poches  
ceinture  
extensible

4-WEGE-STRETCH  
STRETCH 4  
DIRECTIONS

# GREEN<sup>o</sup> STRETCH SCHLUPFHOSEN. STRETCH PANTALON À ENFILER.

Unisex: OP Style für das ganze Team. / Le modèle mixte style OP pour toute l'équipe.

lässige Beinweite, Rundungummibund mit Kordeldurchzug, 2 Seiten- und 2 Gesässtaschen, 48% Lyocell (TENCEL™)/48% Polyester (recycelt)/4% Elastolefin (Stretch), 190 g/m², 95°, Industriewäsche geeignet nach EN ISO 15797

jambe large décontractée, cordon coulissé, 2 poches côtés et 2 poches dos, 48% lyocell (TENCEL™)/48% polyester (recyclé)/4% élastoléfine (stretch), 190 g/m², 95°, adapté au lavage industriel selon la norme EN ISO 15797

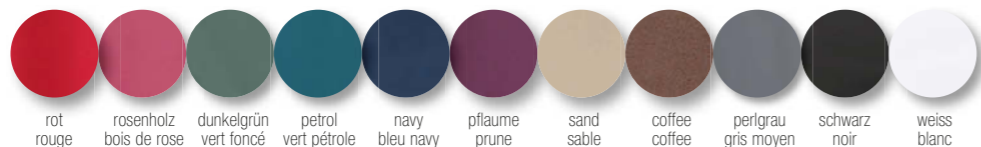

1. GREEN Stretch Hose Unisex  
GREEN Pantalon en stretch mixte

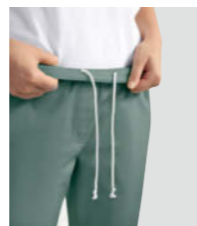

Kordelband innen  
cordon intérieur

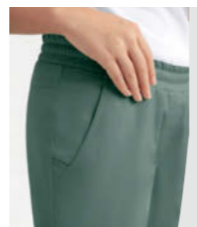

Rausfallschutz -  
Für besseren Halt  
in der Tasche  
astuce antichutes -  
maintien sécurisé  
dans les poches



2 Gesässtaschen  
poche spacieuse  
sur la jambe

1. GREEN Stretch Hose Unisex - Rundungummibund / GREEN Pantalon en Stretch mixte - ceinture entièrement élastiquée  
Schrittlänge: ca. 82 cm / entrej.: env. 82 cm  
Art. 184 630 226 rot / rouge  
Art. 184 497 226 rosenholz / bois de rose  
Art. 184 493 226 dunkelgrün / vert foncé  
Art. 184 495 226 petrol / vert pétrole  
Art. 184 492 226 navy / bleu navy  
Art. 184 496 226 pflaume / prune  
Art. 184 494 226 sand / sable  
Art. 184 631 226 coffee / coffee  
Art. 184 490 226 perlgrau / gris moyen  
Art. 184 491 226 schwarz / noir  
Art. 184 489 226 weiss / blanc

Gr./T. XS-3XL  
o.MwSt.  
sans TVA  
48,94  
m.MwSt.  
incl. TVA  
52,90

# GREEN<sup>o</sup> STRETCH JOGPANTS. STRETCH JOGPANTS.

Für Sie & Ihn: Die Jogginghose für den OP. / L'esprit Sport style OP pour Elle & Lui.

lässige Beinweite, Rundungummibund mit Kordeldurchzug, 2 Seitentaschen, 1 Beintasche rechts, 48% Lyocell (TENCEL™)/48% Polyester (recycelt)/4% Elastolefin (Stretch), 190 g/m², 95°, Industriewäsche geeignet nach EN ISO 15797

jambe large décontractée, ceinture entièrement élastiquée et cordon coulissé, 2 poches cotés, 1 poche sur la jambe droite, 48% lyocell (TENCEL™)/48% polyester (recyclé)/4% élastoléfine (stretch), 190 g/m², 95°, adapté au lavage industriel selon la norme EN ISO 15797

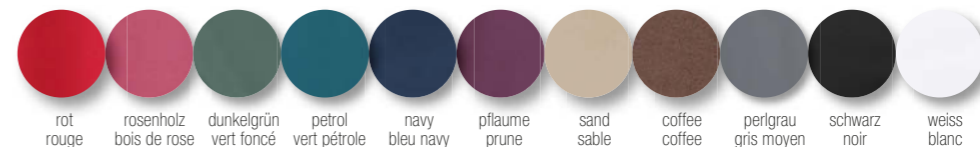

2. GREEN Stretch Hose Damen  
GREEN Pantalon en stretch Femme



3. GREEN Stretch Hose Herren  
GREEN Pantalon en stretch Homme



Kordelband innen  
cordon intérieur



geräumige Beintasche  
grandes poches Cargo



Rausfallschutz - für besseren  
Halt in der Tasche  
astuce antichutes - maintien  
sécurisé dans les poches

2. GREEN Stretch Hose Damen - Jogpants Style / GREEN Pantalon en Stretch Femme - style Jogpant  
Länge: ca. 78 cm / longueur : env. 78 cm  
Art. 184 640 226 rot / rouge  
Art. 184 542 226 rosenholz / bois de rose  
Art. 184 538 226 dunkelgrün / vert foncé  
Art. 184 540 226 petrol / vert pétrole  
Art. 184 537 226 navy / bleu navy  
Art. 184 541 226 pflaume / prune  
Art. 184 539 226 sand / sable  
Art. 184 641 226 coffee / coffee  
Art. 184 535 226 perlgrau / gris moyen  
Art. 184 536 226 schwarz / noir  
Art. 184 534 226 weiss / blanc

Gr./T. XS-3XL  
o.MwSt.  
sans TVA  
50,79  
m.MwSt.  
incl. TVA  
54,90

3. GREEN Stretch Hose Herren - Jogpants Style / GREEN Pantalon en Stretch Homme - style Jogpant  
Länge: ca. 82 cm / longueur : env. 82 cm  
Art. 184 638 226 rot / rouge  
Art. 184 533 226 rosenholz / bois de rose  
Art. 184 529 226 dunkelgrün / vert foncé  
Art. 184 531 226 petrol / vert pétrole  
Art. 184 528 226 navy / bleu navy  
Art. 184 532 226 pflaume / prune  
Art. 184 530 226 sand / sable  
Art. 184 639 226 coffee / coffee  
Art. 184 526 226 perlgrau / gris moyen  
Art. 184 527 226 schwarz / noir  
Art. 184 525 226 weiss / blanc

Gr./T. XS-3XL  
o.MwSt.  
sans TVA  
50,79  
m.MwSt.  
incl. TVA  
54,90

# CORE<sup>o</sup> CARGOHOSE. PANTALON CARGO.

Im Jogpants Style zum Bestpreis. Industriegewäsche geeignet nach EN ISO 15797.  
Pantalons style jogpant au meilleur prix. Adaptés au lavage industriel selon la norme EN ISO 15797.



1. CORE Cargohose Damen  
CORE Pantalon Cargo Femme



2. CORE Cargohose Herren  
CORE Pantalon Cargo Homme

normale Bundhöhe  
hauteur de taille standard

elastischer Strickbund für einen sportlichen Look  
bas en maille élastique dans un esprit Sport

1. CORE Cargohose Damen - Jogpants Style / CORE Pantalon Cargo Femme – Style Jogpant  
lässige Beinweite, Rundumgummibund mit Kordeldurchzug, 2 Seitentaschen, 1 Beintasche rechts, Schrittlig.: ca. 78 cm, 50% Baumwolle/50% Polyester, 180 g/m<sup>2</sup>, 95°, Industriegewäsche geeignet nach EN ISO 15797 (ausser türkis)

jambe large décontractée, ceinture entièrement élastique et cordon sous tunnel, 2 poches côtés, poche sur la jambe droite, entret.: env. 78 cm, 50% coton/50% polyester, 180 g/m<sup>2</sup>, 95°, adapté au lavage industriel selon la norme EN ISO 15797 (sauf turquoise)

Art. 184 403 226 berry / berry  
Art. 184 404 226 bordeaux / bordeaux  
Art. 184 405 226 apfelgrün / vert pomme  
Art. 184 408 226 dunkelgrün / vert foncé  
Art. 184 407 226 türkis / turquoise  
Art. 184 402 226 petrol / vert pétrole  
Art. 184 401 226 navy / bleu navy  
Art. 184 406 226 schwarz / noir  
Art. 184 376 226 weiss / blanc

Gr./T. XS-3XL  
o.MwSt. sans TVA  
m.MwSt. TVA incl.  
38,76 41,90

2. CORE Cargohose Herren - Jogpants Style / CORE Pantalon Cargo Homme – Style Jogpant  
lässige Beinweite, Rundumgummibund mit Kordeldurchzug, 2 Seitentaschen, 1 Beintasche rechts, Schrittlig.: ca. 82 cm, 50% Baumwolle/50% Polyester, 180 g/m<sup>2</sup>, 95°, Industriegewäsche geeignet nach EN ISO 15797 (ausser türkis)

jambe large décontractée, ceinture entièrement élastique et cordon sous tunnel, 2 poches côtés, poche sur la jambe droite, entret.: env. 82cm, 50% coton/50% polyester, 180 g/m<sup>2</sup>, 95°, adapté au lavage industriel selon la norme EN ISO 15797 (sauf turquoise)

Art. 184 411 226 berry / berry  
Art. 184 412 226 bordeaux / bordeaux  
Art. 184 413 226 apfelgrün / vert pomme  
Art. 184 416 226 dunkelgrün / vert foncé  
Art. 184 415 226 türkis / turquoise  
Art. 184 410 226 petrol / vert pétrole  
Art. 184 409 226 navy / bleu navy  
Art. 184 414 226 schwarz / noir  
Art. 184 377 226 weiss / blanc

Gr./T. XS-4XL  
o.MwSt. sans TVA  
m.MwSt. TVA incl.  
38,76 41,90

# CORE<sup>o</sup> SCHLUPFHOSE. PANTALON À ENFILER.

Komfortable Profihosen. Preisknaller! Industriegewäsche geeignet nach EN ISO 15797.  
Pantalons très pros : grand confort et petit prix. Adaptés au lavage industriel selon la norme EN ISO 15797.



3. CORE Hose Damen  
CORE Pantalon Femme

leicht vertiefter Bund  
taille légèrement descendue



4. CORE Hose Unisex  
CORE Pantalon mixte

hoher Bund etwas weiter im Oberschenkel  
taille haute un peu plus large aux cuisses

## CORE<sup>o</sup>

Wertige Profihosen mit perfektem Preis-Leistungsverhältnis. Hier haben wir ein wirklich strapazierfähiges Baumwollmischgewebe am Start, das selbst den widrigsten Arbeitsbedingungen standhält: Bei 95° kochbar, natürlich Industriegewäsche geeignet nach EN ISO 15797 und gleichzeitig angenehm leicht zu tragen.

Ces pantalons professionnels haut de gamme se distinguent par leur excellent rapport Qualité/Prix. Le tissu, un mélange de coton très résistant, est d'une solidité à toute épreuve. Agréable à porter, facile à entretenir : il se lave à 95° ou passe au lavage industriel selon la norme EN ISO 15797.

### 3. CORE Hose Damen - leicht vertiefter Bund CORE Pantalon Femme - taille légèrement descendue

Rundumgummibund und zusätzliche Kordel im Bund innen, 2 seitliche Eingrifftaschen, Schrittlig.: ca. 80 cm, 50% Baumwolle/50% Polyester, 180 g/m<sup>2</sup>, 95°, Industriegewäsche geeignet nach EN ISO 15797 (ausser königsblau)

ceinture entièrement élastique et cordon intérieur, 2 poches côtés, entret.: env. 80 cm, 50% coton/50% polyester, 180 g/m<sup>2</sup>, 95°, adapté au lavage industriel selon la norme EN ISO 15797 (sauf bleu roi)

Art. 184 397 226 dunkelgrün / vert foncé  
Art. 184 215 226 petrol / vert pétrole  
Art. 182 269 226 navy / bleu navy  
Art. 182 270 226 grau / gris  
Art. 182 717 226 schwarz / noir  
Art. 184 319 226 weiss / blanc

Gr./T. XS-3XL  
o.MwSt. sans TVA  
m.MwSt. incl. TVA  
35,99 38,90

### 4. CORE Hose Unisex - hoher Bund CORE Pantalon mixte - taille haute

lässige Beinweite, Rundumgummibund mit Kordeldurchzug, 2 Seitentaschen, Schrittlig.: ca. 82 cm, 50% Baumwolle/50% Polyester, 180 g/m<sup>2</sup>, 95°, Industriegewäsche geeignet nach EN ISO 15797 (ausser königsblau)

ceinture entièrement élastique et cordon intérieur, 2 poches côtés, entret.: env. 80 cm, 50% coton/50% polyester, 180 g/m<sup>2</sup>, 95°, adapté au lavage industriel selon la norme EN ISO 15797 (sauf bleu roi)

Art. 183 214 226 berry / berry  
Art. 183 213 226 bordeaux / bordeaux  
Art. 183 215 226 apfelgrün / vert pomme  
Art. 183 791 226 dunkelgrün / vert foncé  
Art. 183 218 226 petrol / vert pétrole  
Art. 183 216 226 königsblau / bleu roi  
Art. 183 212 226 navy / bleu navy  
Art. 183 217 226 pflaume / prune  
Art. 183 219 226 grau / gris  
Art. 183 726 226 schwarz / noir  
Art. 183 211 226 weiss / blanc

Gr./T. XS-5XL  
o.MwSt. sans TVA  
m.MwSt. incl. TVA  
35,99 38,90

# JUSTSTRONG<sup>®</sup> CARGO HOSEN. PANTALON CARGO.

Ultra-strapazierfähige 210 g/m<sup>2</sup>. Mit Teilgummibund und Krepelfunktion.  
Industriewäsche geeignet nach EN ISO 15797.

Solidité à toute épreuve, 210 g/m<sup>2</sup>. Partiellement élastiqué à la taille et bas retroussables.  
Adapté au lavage industriel selon EN ISO 15797.



Seitlicher Teilgummibund  
ceinture partiellement élastiquée



2 Gesässtaschen, doppelte Bein-  
taschen / 2 poches dos, poches  
doubles sur les jambes



Krepelfunktion zum Variieren der  
Länge / bas retroussable pour régler  
la longueur

1. Unisex Hose  
Pantalon mixte



navy  
bleu navy

steingrau  
gris granit

anthrazit  
anthracite

schwarz  
noir

weiss  
blanc

1. JUST STRONG Hose Unisex - seitlicher  
Teilgummibund / JUST STRONG Pantalon  
mixte - ceinture partiellement élastiquée  
Krepelfunktion, doppelte Beintasche mit Patte  
rechts, Taillenbund mit seitlichem Gummizug,  
5-Pocket-Form, Schrittlg.: ca. 82 cm, 65% Poly-  
ester/35% Baumwolle, 210 g/m<sup>2</sup>, 95°, Industrie-  
wäsche geeignet nach EN ISO 15797 (ausser  
steingrau)

ceinture élastiquée et cordon sur les côtés, 5  
poches, poche cargo double sur la jambe et patte  
à droite, bas retroussables, entrej.: env. 82 cm,

65% polyester/35% coton, 210 g/m<sup>2</sup>, 95°, adapté  
au lavage industriel selon la norme EN ISO 15797  
(sauf gris granit)

Art. 195 715 226 navy / bleu navy  
Art. 195 716 226 steingrau / gris granit  
Art. 181 483 226 anthrazit / anthracite  
Art. 195 532 226 schwarz / noir  
Art. 180 768 226 weiss / blanc

o.MwSt. m.MwSt.  
sans TVA incl.  
46,16 49,90

Gr./T. XXS-3XL

# JUSTSTRONG<sup>®</sup> SCHLUPFHOSE. PANTALON À ENFILER.

Der seit Jahrzehnten unkaputtbare Klassiker: Rundumgummibund mit Kordelband  
für Sie & Ihn. Industriewäsche geeignet nach EN ISO 15797

L'indétrônable classique depuis des décennies ! Ceinture élastiquée et cordon  
pour Elle & Lui. Adaptés au lavage industriel selon la norme EN ISO 15797.

2. Damen Hose  
Pantalon Femme



pink  
pink

berry  
berry

bordeaux  
bordeaux

apfelgrün  
vert pomme

türkis  
turquoise

petrol  
vert pétrole

navy  
bleu navy

grau  
gris

anthrazit  
anthracite

schwarz  
noir

weiss  
blanc

3. Unisex Hose  
Pantalon mixte



bordeaux  
bordeaux

navy  
bleu navy

grau  
gris

anthrazit  
anthracite

schwarz  
noir

weiss  
blanc

2. JUST STRONG Hose Damen - Rundum-  
gummibund / JUST STRONG Pantalon Femme -  
ceinture élastiquée

Rundumgummibund und zusätzliche Kordel im Bund  
innen, 2 seitliche Eingrifftaschen, Schrittlg.: ca.  
82 cm, 65% Polyester/35% Baumwolle, 210 g/m<sup>2</sup>,  
95°, Industriewäsche geeignet nach EN ISO 15797  
(ausser pink, türkis)

cordon sous tunnel dans la ceinture élastiquée, 2  
poches côtés, entrej.: env. 82 cm, 65% polyester/  
35% coton, 210 g/m<sup>2</sup>, 95°, adapté au lavage  
industriel selon la norme EN ISO 15797 (sauf pink,  
turquoise)

Art. 180 569 226 pink / pink  
Art. 180 761 226 berry / berry  
Art. 182 716 226 bordeaux / bordeaux  
Art. 180 568 226 apfelgrün / vert pomme  
Art. 180 567 226 türkis / turquoise  
Art. 181 305 226 petrol / vert pétrole  
Art. 180 801 226 navy / bleu navy  
Art. 199 652 226 grau / gris  
Art. 182 085 226 anthrazit / anthracite  
Art. 182 084 226 schwarz / noir  
Art. 181 609 226 weiss / blanc

o.MwSt. m.MwSt.  
sans TVA incl.TVA  
38,76 41,90

Gr./T. XS-4XL

3. JUST STRONG Hose Unisex - Rundumgummi-  
bund / JUST STRONG Pantalon mixte - ceinture  
élastiquée

Extra lang für individuelle Anpassung  
auf die gewünschte Länge / Jambes  
plus longues à positionner sur mesure  
à la longueur souhaitée

Rundumgummibund und Kordeldurchzug in der  
Taille, 2 seitliche Eingrifftaschen, 1 Gesässtasche,  
Schrittlg.: ca. 86 cm, 65% Polyester/35% Baum-  
wolle, 210 g/m<sup>2</sup>, 95°, Industriewäsche geeignet  
nach EN ISO 15797

bande élastique tout autour et cordelette à la taille,  
2 poches sur les côtés, 1 poche au dos, entrej.: env.  
86 cm, 65% polyester/35% coton, 210 g/m<sup>2</sup>, 95°,  
adapté au lavage industriel selon la norme EN ISO  
15797

Art. 183 451 226 bordeaux / bordeaux  
Art. 181 008 226 navy / bleu navy  
Art. 181 010 226 grau / gris  
Art. 183 450 226 anthrazit / anthracite  
Art. 199 576 226 schwarz / noir  
(bis Gr./jusqu'à T. XXS)

Art. 199 653 226 weiss / blanc  
o.MwSt. m.MwSt.  
excl.TVA incl.TVA  
38,76 41,90

Gr./T. XS-5XL

# COMFYFLEX<sup>o</sup> STRETCH HOSEN. PANTALONS STRETCH.

Sieht aus wie Jeansstoff, ist jedoch super elastisch. Mit geradem oder schlankem Bein für Sie & Ihn,  
Industriewäsche geeignet nach EN ISO 15797

L'aspect Jean Denim, la super élasticité Stretch en plus ! Jambe droite ou jambe slim pour Elle & Lui,  
adapté au lavage industriel selon la norme EN ISO 15797

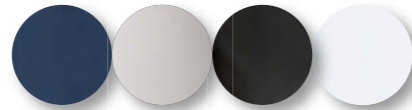

navy / bleu navy    grau / gris    schwarz / noir    weiss / blanc



**Damen gerades Bein**  
Femme jambe droite

**1. COMFY FLEX Stretch Hose Damen - gerades Bein / COMFY FLEX Pantalon en Stretch Femme - jambe droite**

5-Pocket, hoher Bund, Teilgummibund hinten, 65% Baumwolle/30% Polyester/5% Elasthan (Satin-Stretch), 275 g/m<sup>2</sup>, 75°, Industriewäsche geeignet nach EN ISO 15797

5 poches, taille haute, taille partiellement élastiquée au dos, 65% coton/30% polyester/5% élasthanne (satin stretch), 275 g/m<sup>2</sup>, 75°, adapté au lavage industriel selon la norme EN ISO 15797

Art. 182 891 226 navy / bleu navy  
Art. 183 550 226 grau / gris  
Art. 182 890 226 schwarz / noir  
Art. 182 423 226 weiss / blanc

**Normale Grösse / tailles normales**  
Schnittig. / entrej. : ca. / env. 78 cm  
Gr./T. 32-54

**Lange Grösse / tailles longues**  
Schnittig. / entrej. : ca. / env. 84 cm  
Gr./T. 68-96

o.MwSt. sans TVA 64,66    m.MwSt. TVA incl. 69,90



**Damen schlankes Bein**  
Damen jambe slim

**2. COMFY FLEX Stretch Hose Damen - schlankes Bein / COMFY FLEX Pantalon en Stretch Femme - jambe slim**

5-Pocket, hoher Bund, Teilgummibund hinten, 65% Baumwolle/30% Polyester/5% Elasthan (Satin-Stretch), 275 g/m<sup>2</sup>, 75°, Industriewäsche geeignet nach EN ISO 15797

5 poches, taille haute, ceinture partiellement élastiquée au dos, 65% coton/30% polyester/5% élasthanne (satin stretch), 275 g/m<sup>2</sup>, 75°, adapté au lavage industriel selon la norme EN ISO 15797

Art. 182 893 226 navy / bleu navy  
Art. 183 549 226 grau / gris  
Art. 182 892 226 schwarz / noir  
Art. 182 425 226 weiss / blanc

**Normale Grösse / tailles normales**  
Schnittig. / entrej. : ca. / env. 78 cm  
Gr./T. 32-54

**Lange Grösse / tailles longues**  
Schnittig. / entrej. : ca. / env. 84 cm  
Gr./T. 68-96

o.MwSt. sans TVA 64,66    m.MwSt. TVA incl. 69,90



**Herren gerades Bein**  
Homme jambe droite

**3. COMFY FLEX Stretch Hose Herren - gerades Bein / COMFY FLEX Pantalon en Stretch Homme - jambe droite**

5-Pocket, 565% Baumwolle/30% Polyester/5% Elasthan (Satin-Stretch), 275 g/m<sup>2</sup>, 75°, Industriewäsche geeignet nach EN ISO 15797

coupe 5 poches, 65% coton/30% polyester/5% élasthanne (satin stretch), 275 g/m<sup>2</sup>, 75°, adapté au lavage industriel selon la norme EN ISO 15797

Art. 183 809 226 navy / bleu navy  
Art. 183 808 226 grau / gris  
Art. 183 810 226 schwarz / noir  
Art. 183 728 226 weiss / blanc

**Kurze Grösse / tailles courtes**  
Schnittig. / entrej. : ca. / env. 78 cm  
Gr./T. 23-29

**Normale Grösse / tailles normales**  
Schnittig. / entrej. : ca. / env. 82 cm  
Gr./T. 46-60

**Lange Grösse / tailles longues**  
Schnittig. / entrej. : ca. / env. 87 cm  
Gr./T. 94-110

o.MwSt. sans TVA 64,66    m.MwSt. TVA incl. 69,90



**Herren schlankes Bein**  
Homme jambe slim

**4. COMFY FLEX Stretch Hose Herren - schlankes Bein / COMFY FLEX Pantalon en Stretch Homme - jambe slim**

5-Pocket, Schrittig., ca. 84 cm, 65% Baumwolle/30% Polyester/5% Elasthan (Satin-Stretch), 275 g/m<sup>2</sup>, 75°, Industriewäsche geeignet nach EN ISO 15797

coupe 5 poches, entrej. : env. 84 cm, 65% coton/30% polyester/5% élasthanne (satin stretch), 275 g/m<sup>2</sup>, 75°, adapté au lavage industriel selon la norme EN ISO 15797

Art. 183 120 226 navy / bleu navy  
Art. 183 551 226 grau / gris  
Art. 183 552 226 schwarz / noir  
Art. 182 733 226 weiss / blanc

**Normale Grösse / tailles normales**  
Schnittig. / entrej. : ca. / env. 82 cm  
Gr./T. 46-60

**Lange Grösse / tailles longues**  
Schnittig. / entrej. : ca. / env. 87 cm  
Gr./T. 94-110

o.MwSt. sans TVA 64,66    m.MwSt. TVA incl. 69,90



COMFY FLEX Poloshirts siehe Seite 34.  
COMFY FLEX Poloshirts voir page 34.

3+4. COMFY FLEX Stretch Hose Herren  
COMFY FLEX Pantalon en stretch Homme

1+2. COMFY FLEX Stretch Hose Damen  
COMFY FLEX Pantalon en stretch Femme

schlankes Bein  
jambe droite

gerades Bein  
jambe slim

COMFYFLEX<sup>o</sup> HOSEN. PANTALONS

- super elastisch
- bequem & formstabil
- softes Gewebe
- ultra extensibel
- comfortable & indéformable
- tissu très doux

# COMFYFLEX<sup>o</sup> JOGPANTS.

Immer professionnell: In der Jogginghose zur Arbeit – oder zur Grillparty. Für Sie und Ihn.  
Toujours très pro en pantalon de jogging, au travail et durant vos loisirs. Pour Elle & Lui.

# COMFYFLEX<sup>o</sup> CHINO.

Ein ideales Outfit für den Beruf – trägt man auch gerne in der Freizeit.  
Macht jede Bewegung mit! Für Sie & Ihn.

Le complice professionnel idéal – Et vous le porterez aussi durant votre temps libre.  
Libérez tous vos mouvements ! Pour Elle & Lui.



COMFY FLEX  
Poloshirts  
siehe Seite 34.  
COMFY FLEX  
Poloshirts  
voir page 34.

1. COMFY FLEX  
Stretch Hose  
Damen - Jogpants  
COMFY FLEX  
Pantalon en stretch  
Femme - Jogpants



navy / bleu navy

2. COMFY FLEX  
Stretch Hose  
Herren - Jogpants  
COMFY FLEX  
Pantalon en stretch  
Homme - Jogpants



navy / bleu navy

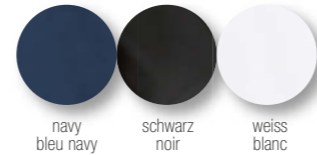

### 1. COMFY FLEX Stretch Hose Damen - Jogpants COMFY FLEX Pantalon en stretch Femme - Jogpants

elastischer Strickbund mit Rundgummi und Kordel, 2 Seitentaschen, 2 Gesässtaschen, 1 Tasche auf dem rechten Bein, elastisches Bündchen am Saum, Schrittlig.: ca. 78 cm, 65% Baumwolle/30% Polyester/5% Elasthan (Satin-Stretch), 275 g/m<sup>2</sup>, 75°, Industriewäsche geeignet nach EN ISO 15797

ceinture en maille extensible entièrement élastiquée et cordon, 2 poches côtés, 2 poches dos, poche sur la jambe droite, bord extensible au bas des jambes, entret.: env. 78 cm, 65% coton/30% polyester/5% élasthanne (satin stretch), 275 g/m<sup>2</sup>, 75°, adapté au lavage industriel selon la norme EN ISO 15797

Art. 183 582 226 navy / bleu navy  
Art. 183 583 226 schwarz / noir  
Art. 183 580 226 weiss / blanc  
o.MwSt. sans TVA 61,89  
m.MwSt. incl. TVA 66,90

Gr./T. XS-3XL

### 2. COMFY FLEX Stretch Hose Herren - Jogpants COMFY FLEX Pantalon en stretch Homme - Jogpants

elastischer Strickbund mit Rundgummi und Kordel, 2 Seitentaschen, 2 Gesässtaschen, 1 Tasche auf dem rechten Bein, elastisches Bündchen am Saum, Schrittlig.: ca. 80 cm, 65% Baumwolle/30% Polyester/5% Elasthan (Satin-Stretch), 275 g/m<sup>2</sup>, 75°, Industriewäsche geeignet nach EN ISO 15797

ceinture en maille entièrement élastiquée et cordon, 2 poches côtés, 2 poches dos, poche sur la jambe droite, bord extensible au bas des jambes, entret.: env. 80 cm, 65% coton/30% polyester/5% élasthanne (satin stretch), 275 g/m<sup>2</sup>, 75°, adapté au lavage industriel selon la norme EN ISO 15797

Art. 183 806 226 navy / bleu navy  
Art. 183 807 226 schwarz / noir  
Art. 183 730 226 weiss / blanc  
o.MwSt. sans TVA 61,89  
m.MwSt. incl. TVA 66,90

Gr./T. S-3XL

## COMFYFLEX<sup>o</sup> HOSEN. PANTALONS

- super Elastisch
- bequem & formstabil
- softes Gewebe
- ultra extensibel
- komfortable & indéformable
- tissu très doux



### 3. COMFY FLEX Stretch Hose Damen - Chino Style / COMFY FLEX Pantalon en stretch Femme - style Chino

schlanke Bein, leicht vertiefter Bund, 2 Seitentaschen, 2 Gesässtaschen, Schrittlig.: ca. 76 cm, 65% Baumwolle/30% Polyester/5% Elasthan (Satin Stretch), 275 g/m<sup>2</sup>, 75°, Industriewäsche geeignet nach EN ISO 15797

jambe fine, taille légèrement descendue, 2 poches côtés, 2 poches dos, entret.: env. 76 cm, 65% coton/30% polyester/5% élasthanne (satin stretch), 275 g/m<sup>2</sup>, 75°, adapté au lavage industriel selon la norme EN ISO 15797

Art. 193 266 226 navy / bleu navy  
Art. 193 267 226 schwarz / noir  
Art. 183 465 226 weiss / blanc  
o.MwSt. sans TVA 62,81  
m.MwSt. TVA incl. 67,90

Gr./T. 34-48

### 4. COMFY FLEX Stretch Hose Herren - Chino Style / COMFY FLEX Pantalon en stretch Homme - style Chino

schlanke Bein, 2 Seitentaschen, 2 Gesässtaschen, Schrittlig.: ca. 82 cm, 65% Baumwolle/30% Polyester/5% Elasthan (Satin Stretch), 275 g/m<sup>2</sup>, 75°, Industriewäsche geeignet nach EN ISO 15797

jambe fine, 2 poches côtés, 2 poches dos, entret.: env. 82 cm, 65% coton/30% polyester/5% élasthanne (satin stretch), 275 g/m<sup>2</sup>, 75°, adapté au lavage industriel selon la norme EN ISO 15797

Art. 193 268 226 navy / bleu navy  
Art. 193 269 226 schwarz / noir  
Art. 183 466 226 weiss / blanc  
o.MwSt. sans TVA 62,81  
m.MwSt. TVA incl. 67,90

Gr./T. 46-56



COMFY FLEX  
Poloshirts  
siehe Seite 34.  
COMFY FLEX  
Poloshirts  
voir page 34.

4. COMFY FLEX Stretch  
Hose Herren - Chino Style  
COMFY FLEX  
Pantalon en stretch  
Homme - style chino



weiss / blanc

3. COMFY FLEX Stretch  
Hose Damen - Chino Style  
COMFY FLEX  
Pantalon en stretch  
Femme - style chino



weiss / blanc

# JEANSLOOK FÜR SIE & IHN. LOOK JEAN POUR ELLE & LUI.

Die Bequemlichkeit von elastischen Jeans  
verheiratet mit den hohen hygienischen  
Ansprüchen medizinischer Berufsmode.

Le grand confort d'un jean extensible  
& Les normes d'hygiène les plus strictes  
de la Mode Professionnelle médicale.

## 1. 5-Pocket Hose Damen - Jeanslook Pantalon 5 poches Femme - look jean

Elastikbund mit Kordelband, 2 Seitentaschen, 2 Gesäßtaschen, Schrittlig.: ca. 80 cm, 64% Polyester/34% Baumwolle/2% Elastolefine (Stretch), 245 g/m<sup>2</sup>, 95°, Industriewäsche geeignet nach EN ISO 15797. Wir empfehlen Ihnen eine Nummer grösser zu bestellen.

taille élastiquée et cordon, 2 poches côtés, 2 poches dos, entrej.: env. 80 cm, 64% polyester/34% coton/2% élastoléfine (stretch), 245 g/m<sup>2</sup>, 95°, adapté au lavage industriel selon la norme EN ISO 15797. Nous vous conseillons de commander la taille supérieure à votre taille habituelle.

Art. 180 760 226 o.MwSt. m.MwSt.  
sans TVA TVA incl.  
52,64 56,90

Gr./T. 34-60

## 2. 5-Pocket Hose Damen - mit breitem Bund Pantalon 5 poches Femme - large ceinture

leicht vertiefter Bund, gerades Bein, Schrittlig.: ca. 78 cm, 65% Baumwolle/30% Polyester/5% Elasthan (Satin-Stretch), 275 g/m<sup>2</sup>, 75°, Industriewäsche geeignet nach EN ISO 15797.

taille légèrement descendue, jambe droite, entrej.: env. 78 cm, 65% coton/30% polyester/5% élasthanne (stretch satin), 275 g/m<sup>2</sup>, 75°, adapté au lavage industriel selon la norme EN ISO 15797.

Art. 182 424 226 o.MwSt. m.MwSt.  
sans TVA TVA incl.  
67,44 72,90

Gr./T. 34-46

## 3. 5-Pocket Hose Damen - Jeanslook Pantalon 5 poches Femme - look jean

hoher Bund, schlankes Bein, 97% Baumwolle/3% Elastolefine (Stretch), 270 g/m<sup>2</sup>, 95°, Industriewäsche geeignet nach EN ISO 15797.

taille haute, jambe élancée, 97% coton/3% élastoléfine (stretch), 270 g/m<sup>2</sup>, 95°, adapté au lavage industriel selon la norme EN ISO 15797.

Art. 180 879 226 weiss / blanc Normale Grösse / Tailles normales  
Schrittlig. / entrej.: ca. / env. 82 cm (32 inch)

Art. 181 602 226 weiss / blanc Lange Grösse / Tailles longues  
Schrittlig. / entrej.: ca. / env. 87 cm (34 inch)

o.MwSt. m.MwSt.  
sans TVA TVA incl.  
64,66 69,90

Gr./T. 34-52

## 4. 5-Pocket Hose Herren - Jeanslook Pantalon 5 poches Homme - look jean

gerader Beinverlauf, 97% Baumwolle/3% Elastolefine (Stretch), 270 g/m<sup>2</sup>, 95°, Industriewäsche geeignet nach EN ISO 15797.

jambe droite, 97% coton/3% élastoléfine (Stretch), 270 g/m<sup>2</sup>, 95°, adapté au lavage industriel selon la norme EN ISO 15797.

Art. 179 963 226 Kurze Grösse / Tailles courtes Schrittlig. / lg. entrej.: ca. / env. 78 cm  
Gr./T. 25-27

Normale Grösse / Tailles normales Schrittlig. / lg. entrej.: ca. / env. 83 cm  
Gr./T. 46-64

Lange Grösse / Tailles longues Schrittlig. / lg. entrej.: ca. / env. 86 cm  
o.MwSt. m.MwSt.  
sans TVA TVA incl.  
72,99 78,90

Gr./T. 98-106

Herstellerangaben zu den Produkten siehe Seite 170 / Plus d'infos sur la fabrication des modèles en page 170  
132 www.clinicdress.ch • Tel +41 44 925 39 00 (Mo.-Fr. / lundi-vendredi 8.00 – 12.00h / 13.30 – 17.00h) • Fax +41 44 925 39 01



Shirt siehe  
Seite 148.

T-Shirt voir  
page 148.

1. 5-Pocket Hose Damen -  
Jeanslook  
Pantalon 5 poches Femme -  
look jean

STRETCH



2. 5-Pocket Hose Damen -  
mit breitem Bund  
Pantalon 5 poches Femme -  
large ceinture

STRETCH



Poloshirts siehe  
Seite 145.

Polos voir  
page 145.

- 5-Pocket-Style
- **95° waschbar**
- Industriewäsche geeignet  
nach EN ISO 15797
- festeres Gewebe in Jeans Optik
- hoher Bund
- style 5 poches
- **lavable à 95°**
- adapté au lavage industriel  
selon EN ISO 15797
- tissu dense aspect Jean
- taille haute

3.+4. 5-Pocket Hose  
für Sie & Ihn - Jeanslook  
Pantalon 5 poches  
Pour elle & Lui - look jean

STRETCH



COMFY FLEX Stretch  
Shirt - Polokragen  
siehe Seite 136.  
COMFY FLEX T-shirt  
en stretch - col polo  
voir page 136.

Longshirt Polokragen  
siehe Seite 142.  
T-shirt long  
en stretch - col polo  
voir page 142.

Ringelshirt siehe  
Seite 150.  
T-shirt à rayures  
voir page 150.

Longshirt siehe  
Seite 149.  
T-shirt long  
voir page 149.

COMFY FLEX  
Stretch Longshirt  
siehe Seite 139.  
COMFY FLEX  
T-shirt en stretch  
manches longue  
voir page 139.

## SHIRTS & SWEATS T-SHIRTS & SWEATS

Tolle Outfits in unglaublich vielen Farben,  
Formen und Längen aus wirklich bequemen  
Materialien.

De superbes modèles déclinés dans de  
confortables matières et un nombre  
incroyable de coloris, formes et longueurs !

# COMFYFLEX<sup>o</sup> PREMIUM POLO-SHIRTS. POLO-SHIRTS PREMIUM.

Qualität, die man sieht und fühlt: Komfortabel wie Polos, atmungsaktiv wie Sportmode, strapazierfähig wie Berufsbeleidung. Passen zu jedem Outfit!

Une qualité qui se voit et qui se sent : confortable comme un polo, respirante comme la mode Sport, solide comme un vêtement Pro... Et qui se coordonne à toutes les tenues !

1/2 Arm, Polokragen, Knopfleiste, Seitenschlitze, 55% Baumwolle (aus biologischem Anbau)/45% Polyester (Double Face Piqué, Stretch), 185 g/m<sup>2</sup>, 75°, Industriewäsche geeignet nach EN ISO 15797

patte de boutonnage, fentes côtés, 55% coton (issu de l'agriculture biologique)/45% polyester (piqué double face, stretch), 185 g/m<sup>2</sup>, 75°, adapté au lavage industriel selon la norme EN ISO 15797

1.+2. COMFY FLEX Stretch Shirt - Polokragen  
COMFY FLEX Poloshirt en stretch - col polo

STRETCH

NEW



rot rouge, rosenholz bois de rose, berry berry, bordeaux bordeaux, apfelgrün vert pomme, dunkelgrün vert foncé, türkis turquoise, himmelblau bleu ciel, petrol vert pétrole



königsblau bleu roi, navy bleu navy, pflaume prune, sand sable, coffee coffee, steingrau gris granit, schwarz noir, weiss blanc



Verstärkter Kragen für Formstabilität  
col renforcé indéformable

Wir sagen, wie es ist: Diese Qualität schlägt jeden handelsüblichen Casual-Konkurrenten um Längen. Versprochen! Nachhaltige Garnqualität dank Bio-Baumwolle. Supersoufter, stretchiger & atmungsaktiver Piquéstoff mit wertigen 185 g/m<sup>2</sup> - kein Billo-Schlabber-Labber! Unter hohen Industriewäschebedingungen bei 75 Grad nach EN ISO 15797 getestet. MEHR als nur ein CLINIC DRESS. Darin sind wir gut.

Allons droit au but : cette qualité bat, et de loin, n'importe quel concurrent Casual standard. Promis ! Riche en coton Bio, la maille piquée 185 g/m<sup>2</sup> haut de gamme est super douce, très extensible et respirante – Et côté entretien, pas de compromis ! Elle supporte des conditions de lavage industriel strictes testées à 75° selon EN ISO 15797. Toujours PLUS chez CLINIC DRESS, c'est notre spécialité.

1. COMFY FLEX Stretch Shirt Herren - Polokragen / COMFY FLEX Poloshirt en stretch Homme - col polo  
1/2 Arm, Länge: ca. 72 cm  
manche courte, longueur : env. 72 cm  
Art. 183 933 226 rot / rouge  
Art. 184 566 226 rosenholz / bois de rose  
Art. 183 938 226 berry / berry  
Art. 183 934 226 bordeaux / bordeaux  
Art. 183 995 226 apfelgrün / vert pomme  
Art. 183 935 226 dunkelgrün / vert foncé  
Art. 184 287 226 türkis / turquoise  
Art. 184 289 226 himmelblau / bleu ciel

Art. 184 288 226 petrol / vert pétrole  
Art. 183 936 226 königsblau / bleu roi  
Art. 183 734 226 navy / bleu navy  
Art. 184 565 226 pflaume / prune  
Art. 184 317 226 sand / sable  
Art. 184 564 226 coffee / coffee  
Art. 183 932 226 steingrau / gris granit  
Art. 183 937 226 schwarz / noir  
Art. 183 972 226 weiss / blanc  
o.MwSt. sans TVA 39,69  
Gr./T. XS-5XL

2. COMFY FLEX Stretch Shirt Damen - Polokragen / COMFY FLEX Poloshirt en stretch Femme - col polo  
1/2 Arm, Länge: ca. 65 cm  
manche courte, longueur : env. 65 cm  
Art. 183 926 226 rot / rouge  
Art. 184 569 226 rosenholz / bois de rose  
Art. 183 931 226 berry / berry  
Art. 183 927 226 bordeaux / bordeaux  
Art. 183 996 226 apfelgrün / vert pomme  
Art. 183 928 226 dunkelgrün / vert foncé  
Art. 184 284 226 türkis / turquoise  
Art. 184 286 226 himmelblau / bleu ciel

Art. 184 285 226 petrol / vert pétrole  
Art. 183 929 226 königsblau / bleu roi  
Art. 183 733 226 navy / bleu navy  
Art. 184 568 226 pflaume / prune  
Art. 184 315 226 sand / sable  
Art. 184 567 226 coffee / coffee  
Art. 183 925 226 steingrau / gris granit  
Art. 183 930 226 schwarz / noir  
Art. 183 924 226 weiss / blanc  
o.MwSt. sans TVA 39,69  
Gr./T. XS-4XL

NEW

1. COMFY FLEX Stretch Shirt Herren - Polokragen  
COMFY FLEX Poloshirt en stretch Homme - col polo

STRETCH

navy bleu navy

2. COMFY FLEX Stretch Shirt Damen - Polokragen  
COMFY FLEX Poloshirt en stretch Femme - col polo

STRETCH

weiss blanc

2. COMFY FLEX Stretch Shirt Damen - Polokragen  
COMFY FLEX Poloshirt en stretch Femme - col polo

STRETCH

navy bleu navy

COMFYFLEX<sup>o</sup> OBERTEILE. LES HAUTS.

- Aussen: seidig glänzend
- Innen: flauschige Bio-Baumwolle
- mechanischer Stretch
- atmungsaktiv
- face extérieure : brillance soyeuse
- face côté peau : doux coton Bio
- maille Stretch
- respirante

# COMFYFLEX STEHKRAGEN COL OFFICIER T-SHIRTS & POLOSHIRTS MANCHES LONGUES.

Premium-Sportgewebe mit atmungsaktiver Bio-Baumwolle.  
Industriewäsche geeignet nach EN ISO 15797.

Maille Sport Premium riche en coton biologique respirant.  
Adaptés au lavage industriel selon la norme EN ISO 15797.

1/2 oder 1/1 Arm, Stehkragen, Knopfleiste, Seitenschlitze, 55% Baumwolle (aus biologischem Anbau)/45% Polyester (Double Face Piqué, Stretch), 185 g/m², 75°, Industriewäsche geeignet nach EN ISO 15797

légèrement cintré, manche courte ou longue, col officier ou col polo, patte de boutonnage, fentes côtés, 55% coton (issu de l'agriculture biologique)/45% polyester (piqué double face, stretch), 185 g/m², 75°, adapté au lavage industriel selon la norme EN ISO 15797

1.+2. COMFY FLEX Stretch Shirt - Stehkragen  
COMFY FLEX Poloshirt en Stretch - col officier

STRETCH

NEW



dunkelgrün  
vert foncé

navy  
bleu navy

steingrau  
gris granit

schwarz  
noir



moderner Stehkragen  
col officier mode

3.+4. COMFY FLEX Stretch Longsleeve - Polokragen  
COMFY FLEX Poloshirt manche longue en Stretch - col polo

STRETCH

NEW



navy  
bleu navy

steingrau  
gris granit

schwarz  
noir

weiss  
blanc

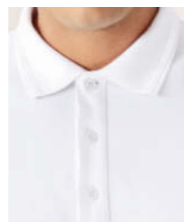

verstärkter Kragen für  
Formstabilität  
col renforcé indéformable

1. COMFY FLEX Stretch Shirt Damen - Stehkragen / COMFY FLEX Poloshirt en stretch Femme - col officier  
1/2 Arm, Länge: ca. 65 cm  
manche courte, longueur : env. 65 cm  
Art. 184 460 226 dunkelgrün / vert foncé  
Art. 183 732 226 navy / bleu navy  
Art. 184 296 226 steingrau / gris granit  
Art. 183 976 226 schwarz / noir

o.MwSt. sans TVA 41,54  
m.MwSt. TVA incl. 44,90

Gr./T. XS-4XL

2. COMFY FLEX Stretch Shirt Herren - Stehkragen / COMFY FLEX Poloshirt en stretch Homme - col officier  
1/2 Arm, Länge: ca. 72 cm  
manche courte, longueur : env. 72 cm  
Art. 184 461 226 dunkelgrün / vert foncé  
Art. 183 731 226 navy / bleu navy  
Art. 184 297 226 steingrau / gris granit  
Art. 183 974 226 schwarz / noir

o.MwSt. sans TVA 41,54  
m.MwSt. TVA incl. 44,90

Gr./T. XS-5XL

3. COMFY FLEX Stretch Longsleeve Damen - Polokragen / 3. COMFY FLEX Poloshirt manche longue en stretch Femme - col polo  
1/1 Arm, Länge: ca. 65 cm  
manche longue, longueur : env. 65 cm  
Art. 184 265 226 navy / bleu navy  
Art. 184 294 226 steingrau / gris granit  
Art. 184 295 226 schwarz / noir  
Art. 184 293 226 weiss / blanc

o.MwSt. sans TVA 41,54  
m.MwSt. TVA incl. 44,90

Gr./T. XS-4XL

4. COMFY FLEX Stretch Longsleeve Herren - Polokragen / 4. COMFY FLEX Poloshirt manche longue en stretch Homme - col polo  
1/1 Arm, Länge: ca. 72 cm  
manche longue, longueur : env. 72 cm  
Art. 184 266 226 navy / bleu navy  
Art. 184 291 226 steingrau / gris granit  
Art. 184 292 226 schwarz / noir  
Art. 184 290 226 weiss / blanc

o.MwSt. sans TVA 41,54  
m.MwSt. TVA incl. 44,90

Gr./T. XS-5XL

NEW

3. COMFY FLEX Stretch Longsleeve Damen - Polokragen  
COMFY FLEX Poloshirt manche longue en Stretch Femme - col polo

STRETCH

steingrau  
gris granit

1. COMFY FLEX Stretch Shirt Damen - Stehkragen  
COMFY FLEX Poloshirt en Stretch Femme - col officier

STRETCH

steingrau  
gris granit

2. COMFY FLEX Stretch Shirt Herren - Stehkragen  
COMFY FLEX Poloshirt en Stretch Homme - col officier

STRETCH

steingrau  
gris granit

COMFYFLEX<sup>®</sup> OBERTEILE.  
LES HAUTS.

— Aussen: seidig glänzend  
— Innen: flauschige Bio-Baumwolle  
— mechanischer Stretch  
— atmungsaktiv

— face extérieure :  
— brillance soyeuse  
— face côté peau :  
— doux coton Bio  
— maille Stretch  
— respirante

# BAUMWOLL-POLOS MIT STRETCH. POLO-SHIRTS EN COTON STRETCH.

Polokragen, Seitenschlitze, 96% Baumwolle/4% Elasthan (Stretch), 215 g/m<sup>2</sup>, 60°  
Col polo, fentes côtés, 96% coton/4% élasthanne (stretch), 215 g/m<sup>2</sup>, 60°



**1. Stretch Shirt Damen - Polokragen**  
T-shirt Stretch Femme - col polo  
leicht tailliert, Seitenschlitze, Lg.: ca. 62 cm,  
96% Baumwolle/4% Elasthan (Stretch), 215 g/m<sup>2</sup>,  
60°  
légèrement cintré, fentes côtés, lg. : env. 62 cm,  
96% coton/4% élasthanne (stretch), 215 g/m<sup>2</sup>,  
60°  
Art. 135 020 226 rot / rouge  
Art. 180 976 226 lipstick / rose lipstick  
Art. 181 368 226 rosenholz / bois de rose  
Art. 179 925 226 pink / pink  
Art. 179 217 226 berry / berry  
Art. 179 848 226 bordeaux / bordeaux  
Art. 181 743 226 sonnengelb / jaune soleil  
Art. 179 736 226 apfelgrün / vert pomme  
Art. 184 667 226 dunkelgrün / vert foncé

Art. 181 548 226 aqua green / vert d'eau  
Art. 179 220 226 türkis / turquoise  
Art. 183 035 226 himmelblau / bleu ciel  
Art. 181 744 226 petrolblau / bleu pétrole  
Art. 181 369 226 petrol / vert pétrole  
Art. 180 979 226 königsblau / bleu roi  
Art. 179 218 226 navy / bleu navy  
Art. 181 745 226 pflaume / prune  
Art. 183 036 226 steingrau / gris granit  
Art. 193 002 226 erzgrau / gris moyen  
Art. 135 019 226 schwarz / noir  
Art. 179 219 226 weiss / blanc  
o.MwSt. m.MwSt.  
sans TVA TVA incl.

Gr./T. 34/36, 38/40,  
42/44, 46/48,  
50/52, 54/56 36,91 39,90

**2. Stretch Shirt Herren - Polokragen**  
T-shirt Stretch Homme - col polo  
Knopfleiste, Seitenschlitze, Lg.: ca. 72 cm, 96% Baum-  
wolle/4% Elasthan (Stretch), 215 g/m<sup>2</sup>, 60°  
patte de boutonnage, fentes côtés, lg. : env. 72 cm,  
96% coton/4% élasthanne (stretch), 215 g/m<sup>2</sup>, 60°  
Art. 183 939 226 bordeaux / bordeaux  
Art. 184 669 226 dunkelgrün / vert foncé  
Art. 183 944 226 türkis / turquoise  
Art. 183 943 226 petrol / vert pétrole  
Art. 183 940 226 königsblau / bleu roi  
Art. 181 651 226 navy / bleu navy  
Art. 183 941 226 steingrau / gris granit  
Art. 183 942 226 schwarz / noir  
Art. 181 543 226 weiss / blanc  
o.MwSt. m.MwSt.  
sans TVA TVA incl.

Gr./T. XS-4XL 36,91 39,90



STRETCH

2. Stretch Shirt Herren -  
Polokragen  
T-shirt Stretch Homme -  
col polo

navy  
bleu navy

1. Stretch Shirt Damen -  
Polokragen  
T-shirt Stretch Femme -  
col polo

navy  
bleu navy

Stretch Longshirt  
Damen - Polokragen  
siehe Seite 142.  
T-shirt long Stretch  
Femme - col polo  
voir page 142.

navy  
bleu navy

KAERE Hosen  
für Sie & Ihn  
siehe Seite 16.

KAERE Pantalon  
pour Elle & Lui  
voir page 16.

# BAUMWOLL-LONGSHIRTS MIT STRETCH. POLO-SHIRTS LONG EN COTON STRETCH.

Für Sie: femininer Schnitt, extra lang.  
Pour Elle : ligne féminine, très longue.

leicht tailliert, Polokragen, Knopfleiste, Seitenschlitze, Länge: ca. 72 cm, 96% Baumwolle/4% Elasthan (Stretch), 215 g/m<sup>2</sup>, 60°  
légèrement cintré, col polo, patte de boutonnage, fentes côtés, longueur : env. 72 cm, 96% coton/4% élasthanne (stretch), 215 g/m<sup>2</sup>, 60°



türkis turquoise  
himmelblau bleu ciel  
petrolblau bleu pétrole  
petrol vert pétrole  
königsblau bleu roi  
navy bleu navy  
pflaume prune  
steingrau gris granit  
schwarz noir  
weiss blanc  
Piqué

Stretch Longshirt Damen- Polokragen  
Poloshirt long en stretch Femme - col polo  
Art. 181 885 226 rot / rouge  
Art. 180 980 226 lipstick / rose lipstick  
Art. 181 366 226 rosenholz / bois de rose  
Art. 179 837 226 pink / pink  
Art. 179 836 226 berry / berry  
Art. 183 027 226 bordeaux / bordeaux  
Art. 181 886 226 sonnengelb / jaune soleil  
Art. 179 840 226 apfelgrün / vert pomme  
Art. 184 668 226 dunkelgrün / vert foncé  
Art. 181 550 226 aqua green / vert d'eau  
Art. 179 839 226 türkis / turquoise  
Art. 183 029 226 himmelblau / bleu ciel

Art. 181 888 226 petrolblau / bleu pétrole  
Art. 181 367 226 petrol / vert pétrole  
Art. 180 983 226 königsblau / bleu roi  
Art. 179 835 226 navy / bleu navy  
Art. 181 887 226 pflaume / prune  
Art. 183 030 226 steingrau / gris granit  
Art. 183 460 226 schwarz / noir  
Art. 179 838 226 weiss / blanc  
o.MwSt. m.MwSt.  
sans TVA TVA incl.  
Gr./T. 34/36, 38/40, 42/44, 46/48, 50/52, 54/56 36,69 42,90

Stretch Longshirt Damen-  
Polokragen  
Poloshirt long en stretch Femme -  
col polo

pflaume  
prune

STRETCH



Seitenschlitze  
fentes côtés

bedeckt den Po  
couvre les fesses

# BASIC POLOSHIRTS SINGLE JERSEY. BASIC T-SHIRTS POLO SINGLE JERSEY.



1.+2. Damen und Herren Shirt, ab  
T-shirt Femme & Homme, à partir de

## 42,90

**STRETCH**

75° waschbar / lavable à 75°

Industriewäsche geeignet nach EN ISO 15797  
Adaptés au lavage industriel selon la norme  
EN ISO 15797



**1. Stretch Shirt Damen - Polokragen**  
T-shirt Stretch Femme - col polo  
leicht tailliert, Seitenschlitze, Lg.: ca. 62 cm, 95% Baumwolle/  
5% Elasthan (Single-Jersey), 185 g/m<sup>2</sup>, 75°, Industriewäsche  
geeignet nach EN ISO 15797  
légèrement cintré, fentes côtés, lg. : env. 62 cm, 95% coton/  
5% élasthanne (single jersey), 185 g/m<sup>2</sup>, 75°, adapté au lavage  
industriel selon la norme EN ISO 15797

Art. 182 473 226 navy / bleu navy  
Art. 182 475 226 weiss / blanc  
o.MwSt. m.MwSt.  
sans TVA TVA incl.

Gr./T. 34/36, 38/40, 42/44, 46/48, 50/52, 54/56	39,69	42,90
---	-------	-------

**2. Stretch Shirt Herren - Polokragen**  
T-shirt Stretch Homme - col polo  
gerade Form, Seitenschlitze, Lg.: ca. 72 cm, 95% Baumwolle/  
5% Elasthan (Single-Jersey), 185 g/m<sup>2</sup>, 75°, Industriewäsche  
geeignet nach EN ISO 15797  
forme droite, fentes côtés, longueur : env. 72 cm, 95% coton/  
5% élasthanne (single jersey), 185 g/m<sup>2</sup>, 75°, adapté au lavage  
industriel selon la norme EN ISO 15797

Art. 182 461 226 navy / bleu navy  
Art. 182 464 226 weiss / blanc  
o.MwSt. m.MwSt.  
sans TVA TVA incl.

Gr./T. XS-XXL	39,69	42,90
---------------	-------	-------

**3. Stretch Shirt Damen - Polokragen**  
T-shirt Stretch Femme - col polo  
leicht tailliert, kontrastfarbiger Unterkragen, Knopfleiste und Ärmel-  
saum in Kontrastfarbe, Seitenschlitze, Lg.: ca. 62 cm, 95% Baum-  
wolle/5% Elasthan (Single-Jersey), 185 g/m<sup>2</sup>, 75°, Industriewäsche  
geeignet nach EN ISO 15797  
coupe cintrée, dessous de col contrastant, boutonnage et bas des  
manches en coloris contrastant, fentes côtés, lg. : env. 62 cm,  
95% coton/5% élasthanne (single jersey), 185 g/m<sup>2</sup>, 75°, adapté au  
lavage industriel selon la norme EN ISO 15797

Art. 182 389 226 berry / berry  
Art. 181 824 226 apfelgrün / vert pomme  
Art. 182 385 226 aqua green / vert d'eau  
Art. 181 825 226 türkis / turquoise  
Art. 182 387 226 petrol / vert pétrole  
Art. 182 388 226 königsblau / bleu roi  
Art. 181 821 226 navy / bleu navy  
Art. 181 823 226 pflaume / prune  
Art. 181 978 226 dunkelgrau melange / gris chiné foncé  
Art. 181 820 226 weiss / blanc  
o.MwSt. m.MwSt.  
sans TVA TVA incl.

Gr./T. 34/36, 38/40, 42/44, 46/48, 50/52, 54/56	39,69	42,90
---	-------	-------

# POLOSHIRTS MIT BESATZ SINGLE JERSEY. T-SHIRTS POLO AVEC CONTRASTANT SINGLE JERSEY.



3.+4. Damen und Herren Shirt, nur  
T-shirt Femme & Homme, seulement

## 42,90

**STRETCH**

75° waschbar / lavable à 75°

Industriewäsche geeignet nach EN ISO 15797  
Adaptés au lavage industriel selon la norme  
EN ISO 15797



**4. Stretch Shirt Herren - Polokragen**  
T-shirt Stretch Homme - col polo  
in gerader Form, kontrastfarbiger Unterkragen, Knopfleiste  
und Ärmelsaum in Kontrast, Seitenschlitze, Lg.: ca. 72 cm,  
95% Baumwolle/5% Elasthan (Single-Jersey), 185 g/m<sup>2</sup>,  
75°, Industriewäsche geeignet nach EN ISO 15797  
forme droite, dessous de col contrastant, boutonnage  
et bas des manches en coloris contrastant, fentes côtés,  
lg. : env. 72 cm, 95% coton/5% élasthanne (single jersey),  
185 g/m<sup>2</sup>, 75°, adapté au lavage industriel selon la  
norme EN ISO 15797

Art. 182 383 226 berry / berry  
Art. 181 829 226 apfelgrün / vert pomme  
Art. 182 377 226 aqua green / vert d'eau  
Art. 181 830 226 türkis / turquoise  
Art. 182 380 226 petrol / vert pétrole  
Art. 182 381 226 königsblau / bleu roi  
Art. 181 827 226 navy / bleu navy (bis Gr. / jusqu'en t. XXL)  
Art. 181 828 226 pflaume / prune  
Art. 181 979 226 dunkelgrau melange / gris chiné foncé  
Art. 181 826 226 weiss / blanc  
o.MwSt. m.MwSt.  
sans TVA TVA incl.

Gr./T. XS-3XL	39,69	42,90
---------------	-------	-------

# STRETCH SHIRTS. CORE T-SHIRTS STRETCH.

Single Jersey, Basic Baumwollshirts für Sie & Ihn, Industrierwäsche geeignet nach EN ISO 15797.

Single Jersey, basiques en coton Stretch pour Elle & Lui, adapté au lavage industriel selon la norme EN ISO 15797

ab / à partir de **17,90**



1. CORE Top Damen  
CORE Top Femme

2. CORE Shirt Damen  
CORE T-shirt Femme

3. CORE Shirt Herren  
CORE T-shirt Homme

**1. CORE Top Damen - Rundhalsausschnitt  
CORE Top Femme - encolure ronde**  
Lg.: ca. 72 cm, 95% Baumwolle/5% Elasthan (Stretch), 185 g/m<sup>2</sup>, 75°, Industrierwäsche geeignet nach EN ISO 15797  
lg.: env. 72 cm, 95% coton/5% élasthanne (stretch), 185 g/m<sup>2</sup>, 75°, adapté au lavage industriel selon la norme EN ISO 15797

Art. 181 351 226 rosenholz / bois de rose  
Art. 180 816 226 pink / pink  
Art. 180 276 226 berry / berry  
Art. 180 279 226 bordeaux / bordeaux  
Art. 180 275 226 apfelgrün / vert pomme  
Art. 184 584 226 dunkelgrün / vert foncé  
Art. 180 277 226 türkis / turquoise  
Art. 181 352 226 petrol / vert pétrole  
Art. 181 040 226 königsblau / bleu roi  
Art. 182 953 226 navy / bleu navy  
Art. 182 955 226 pflaume / prune  
Art. 181 355 226 grau melange / gris chiné

**2. CORE Shirt Damen - Rundhalsausschnitt  
CORE T-shirt Femme - encolure ronde**  
1/2 Arm, Saum hinten ca. 5 cm länger, Lg.: ca. 70 cm, 95% Baumwolle/5% Elasthan (Stretch), 185 g/m<sup>2</sup>, 75°, Industrierwäsche geeignet nach EN ISO 15797  
manche courte, dos plus long d'env. 5 cm, lg.: env. 70 cm, 95% coton/5% élasthanne (stretch), 185 g/m<sup>2</sup>, 75°, adapté au lavage industriel selon la norme EN ISO 15797

Art. 182 958 226 dunkelgrau melange / gris chiné foncé  
Art. 182 959 226 schwarz / noir  
Art. 180 274 226 weiss / blanc  
o.MwSt. m.MwSt.  
sans TVA TVA incl.

Gr./T. 30/32, 34/36, 38/40, 42/44, 46/48, 50/52, 54/56 16,56 17,90

Art. 184 583 226 rot / rouge  
Art. 181 356 226 rosenholz / bois de rose  
Art. 180 818 226 pink / pink  
Art. 180 282 226 berry / berry  
Art. 180 285 226 bordeaux / bordeaux  
Art. 180 281 226 apfelgrün / vert pomme  
Art. 184 586 226 dunkelgrün / vert foncé  
Art. 180 283 226 türkis / turquoise  
Art. 181 357 226 petrol / vert pétrole  
Art. 180 996 226 königsblau / bleu roi  
Art. 181 904 226 navy / bleu navy  
Art. 181 900 226 pflaume / prune  
Art. 181 360 226 grau melange / gris chiné  
Art. 182 809 226 dunkelgrau melange / gris chiné foncé  
Art. 199 696 226 schwarz / noir  
Art. 180 280 226 weiss / blanc  
o.MwSt. m.MwSt.  
sans TVA TVA incl.

Gr./T. 30/32, 34/36, 38/40, 42/44, 46/48, 50/52, 54/56 21,18 22,90

**3. CORE Shirt Herren - Rundhalsausschnitt  
CORE T-shirt Homme - encolure ronde**  
Lg.: ca. 72 cm, 95% Baumwolle/5% Elasthan (Stretch), 185 g/m<sup>2</sup>, 75°, Industrierwäsche geeignet nach EN ISO 15797  
lg.: env. 72 cm, 95% coton/5% élasthanne (stretch), 185 g/m<sup>2</sup>, 75°, adapté au lavage industriel selon la norme EN ISO 15797

Art. 184 589 226 rot / rouge  
Art. 184 588 226 dunkelgrün / vert foncé  
Art. 183 723 226 navy / bleu navy  
Art. 183 725 226 dunkelgrau melange / gris chiné foncé  
Art. 183 724 226 schwarz / noir  
Art. 183 722 226 weiss / blanc  
o.MwSt. m.MwSt.  
sans TVA TVA incl.

Gr./T. XS-3XL 21,18 22,90



1. CORE Top Damen  
CORE Top Femme

navy  
bleu navy

3. CORE Shirt Herren  
CORE T-shirt Homme

weiss  
blanc

2. CORE Shirt Damen  
CORE T-shirt Femme

navy  
bleu navy

1. Stretch Shirt Damen - Stehkragen  
T-shirt Stretch Femme - col officier

**STRETCH**

himmelblau  
bleu ciel

75° waschbar  
lavable à 75°

weiss  
blanc

2. CORE Shirt Damen - 1/1 Arm  
CORE T-shirt Femme - manche longue

**STRETCH**

dunkelgrün  
vert foncé

75° waschbar  
lavable à 75°

3. CORE Shirt Damen - 3/4 Arm  
CORE T-shirt Femme - manche 3/4

**STRETCH**

dunkelgrau melange  
gris chiné foncé

75° waschbar  
lavable à 75°



1. berry / berry  
bordeaux / bordeaux  
apfelgrün / vert pomme  
himmelblau / bleu ciel  
petrol / vert pétrole  
navy / bleu navy  
schwarz / noir  
weiss / blanc

**1. Stretch Shirt Damen - Stehkragen**  
T-shirt Stretch Femme - col officier  
leicht tailliert, 1/2 Arm, Lg.: ca. 65 cm, 95% Baumwolle/5% Elasthan (Single Jersey), 185 g/m<sup>2</sup>, 75°, Industriewäsche geeignet nach EN ISO 15797  
coupe légèrement cintrée, col officier sur fente en V, manche courte, lg.: env. 65 cm, 95% coton/5% élasthanne (single jersey), 185 g/m<sup>2</sup>, 75°, adapté au lavage industriel selon la norme EN ISO 15797  
Art. 183 188 226 berry / berry  
Art. 183 189 226 bordeaux / bordeaux  
Art. 184 072 226 apfelgrün / vert pomme  
Art. 183 187 226 himmelblau / bleu ciel  
Art. 184 071 226 petrol / vert pétrole  
Art. 182 871 226 navy / bleu navy  
Art. 182 870 226 schwarz / noir  
Art. 182 869 226 weiss / blanc  
o.MwSt. sans TVA  
m.MwSt. TVA incl.  
27,66 29,90

**2. CORE Shirt Damen - 1/1 Arm**  
CORE T-shirt Femme - manche longue  
leicht tailliert, Rundhalsausschnitt, Lg.: ca. 66 cm, 95% Baumwolle/5% Elasthan (Stretch), 185 g/m<sup>2</sup>, 75°, Industriewäsche geeignet nach EN ISO 15797  
légèrement cintré, encolure ronde, lg.: env. 66 cm, 95% coton/5% élasthanne (stretch), 185 g/m<sup>2</sup>, 75°, adapté au lavage industriel selon la norme EN ISO 15797  
Art. 184 587 226 rosenholz / bois de rose  
Art. 183 570 226 berry / berry  
Art. 184 068 226 bordeaux / bordeaux  
Art. 183 569 226 apfelgrün / vert pomme  
Art. 184 457 226 dunkelgrün / vert foncé  
Art. 183 571 226 türkis / turquoise  
Art. 184 067 226 petrol / vert pétrole  
Art. 183 572 226 königsblau / bleu roi  
Art. 183 567 226 navy / bleu navy  
Art. 184 456 226 dunkelgrau mel. / gris chiné foncé

Art. 183 568 226 schwarz / noir  
Art. 183 566 226 weiss / blanc  
o.MwSt. sans TVA  
m.MwSt. TVA incl.  
27,66 29,90  
Gr./T. XS-3XL

**3. CORE Shirt Damen - 3/4 Arm**  
CORE T-shirt Femme - manche 3/4  
leicht tailliert, Rundhalsausschnitt, Lg.: ca. 66 cm, 95% Baumwolle/5% Elasthan (Stretch), 185 g/m<sup>2</sup>, 75°, Industriewäsche geeignet nach EN ISO 15797  
légèrement cintré, encolure ronde, lg.: env. 66 cm, 95% coton/5% élasthanne (stretch), 185 g/m<sup>2</sup>, 75°, adapté au lavage industriel selon la norme EN ISO 15797  
Art. 184 590 226 rosenholz / bois de rose  
Art. 183 577 226 berry / berry  
Art. 184 070 226 bordeaux / bordeaux  
Art. 183 576 226 apfelgrün / vert pomme

Art. 184 459 226 dunkelgrün / vert pomme  
Art. 183 578 226 türkis / turquoise  
Art. 184 069 226 petrol / vert pétrole  
Art. 183 579 226 königsblau / bleu roi  
Art. 183 574 226 navy / bleu navy  
Art. 184 458 226 dunkelgrau mel. / gris chiné foncé  
Art. 183 575 226 schwarz / noir  
Art. 183 573 226 weiss / blanc  
o.MwSt. sans TVA  
m.MwSt. TVA incl.  
26,73 28,90  
Gr./T. XS-3XL

## STRETCH BAUMWOLLSHIRTS AB 28,90 T-SHIRTS EN COTON STRETCH DÈS 28,90



2. rosenholz / bois de rose  
berry / berry  
bordeaux / bordeaux  
apfelgrün / vert pomme  
dunkelgrün / vert foncé  
türkis / turquoise  
petrol / vert pétrole  
königsblau / bleu roi  
navy / bleu navy  
dunkelgrau mel. / gris chiné foncé  
schwarz / noir  
weiss / blanc

1/1 Arm manche longue

3. rosenholz / bois de rose  
berry / berry  
bordeaux / bordeaux  
apfelgrün / vert pomme  
dunkelgrün / vert foncé  
türkis / turquoise  
petrol / vert pétrole  
königsblau / bleu roi  
navy / bleu navy  
dunkelgrau mel. / gris chiné foncé  
schwarz / noir  
weiss / blanc

3/4 Arm manche 3/4

# BAUMWOLL RINGELSHIRTS MIT STRETCH.

## T-SHIRTS RAYÉS EN COTON STRETCH.

Single Jersey, 1/2 Arm oder 3/4 Arm,  
Industriewäsche geeignet nach EN ISO 15797.

Single Jersey, manche courte ou manche 3/4,  
adaptés au lavage industriel selon la norme EN ISO 15797.

### 1. Longshirt Damen T-shirt long Femme

**STRETCH**

— 3/4 Arm  
— manche 3/4



1. pink  
pink

bordeaux  
bordeaux

apfelgrün  
vert pomme

türkis  
turquoise

blau  
bleu

navy  
bleu navy

weiss  
blanc

### 2. Shirt Damen T-shirt Femme

**STRETCH**

— 1/2 Arm  
— manche 1/2



2. pink  
pink

bordeaux  
bordeaux

apfelgrün  
vert pomme

türkis  
turquoise

blau  
bleu

navy  
bleu navy

weiss  
blanc

**1. Longshirt Damen - 3/4 Arm  
T-shirt long Femme - manche 3/4**  
leicht tailliert, Lg.: ca. 70 cm, 95% Baumwolle/  
5% Elasthan (Single Jersey), 180 g/m<sup>2</sup>, 75°,  
Industriewäsche geeignet nach EN ISO 15797  
légèrement cintré, lg.: env. 70 cm, 95% coton/  
5% élasthane (single jersey), 180 g/m<sup>2</sup>, 75°,  
adapté au lavage industriel selon la norme  
EN ISO 15797

Art. 179 811 226 pink / pink

Art. 180 045 226 bordeaux / bordeaux

Art. 179 809 226 apfelgrün / vert pomme

Art. 180 043 226 türkis / turquoise

Art. 179 550 226 blau / bleu

Art. 181 371 226 navy / bleu navy

Art. 180 453 226 weiss / blanc

Gr./T. XS-XXL

o.MwSt.

sans TVA

29,51

m.MwSt.

TVA incl.

31,90

**2. Shirt Damen - 1/2 Arm  
T-shirt Femme - manche courte**  
Rundhalsausschnitt, leicht tailliert, Lg.: ca. 63 cm,  
95% Baumwolle/5% Elasthan (single jersey),  
180 g/m<sup>2</sup>, 75°, Industriewäsche geeignet nach  
EN ISO 15797

col rond, légèrement cintré, lg.: env. 63 cm,  
95% coton/5% élasthane (single jersey),  
180 g/m<sup>2</sup>, 75°, adapté au lavage industriel  
selon la norme EN ISO 15797

Art. 181 966 226 pink / pink

Art. 182 509 226 bordeaux / bordeaux

Art. 181 964 226 apfelgrün / vert pomme

Art. 181 965 226 türkis / turquoise

Art. 182 507 226 blau / bleu

Art. 181 963 226 navy / bleu navy

Art. 181 967 226 weiss / blanc

Gr./T. XS-XXL

o.MwSt.

sans TVA

26,73

m.MwSt.

TVA incl.

28,90



1. navy  
bleu navy

2. blau  
bleu

# WESTEN & JACKEN FÜR SIE & IHN. GILETS & VESTES POUR ELLE & LUI.

Kuschelig warm im Alltag, die perfekte Berufs-Freizeit-Kombi.  
Douceur câline au quotidien : parfaites complices pour le travail & les loisirs.



grau melange  
gris chiné

1. Sweatjacke Damen -  
mit Kapuze  
Veste à capuche en  
Sweat - Femme

weiss  
blanc

**1. Sweatjacke Damen - mit Kapuze**  
Veste en Sweat Femme - à capuche  
Kapuze mit Kordeldurchzug, Kängurutasche,  
Metallreissverschluss, 1/1 Arm, Lg.: ca. 66 cm,  
65% Baumwolle/ 35% Polyester (Sweat-Ware),  
300 g/m<sup>2</sup>, 40°  
capuche réglable par cordon sous tunnel, poche  
kangourou, fermeture par zip en métal, manche  
longue, lg.: env. 66 cm, 65% coton/35% polyester  
(sweat), 300 g/m<sup>2</sup>, 40°

Art. 180 315 226 grau melange / gris chiné  
Art. 180 309 226 weiss / blanc  
o.MwSt. m.MwSt.  
sans TVA incl. TVA  
58,19 62,90

Gr./T. XS-XL

**2. Sweatjacke Damen - Stehkragen**  
Veste en Sweat Femme - col montant  
leicht tailliert, abgerundeter Saum, hinten länger, Reissverschluss, 2  
Seitentaschen mit Reissverschluss, Armtasche links, Lg.: ca. 64 cm,  
92% Baumwolle/ 8% Elasthan (Stretch), 220 g/m<sup>2</sup>, 40°  
légèrement cintrée, col montant, base arrondie, plus longue au dos,  
fermeture par zip, 2 poches côtés, 1 poche sur la manche gauche,  
lg.: env. 64 cm, 92% coton/8% élasthanne (stretch), 220 g/m<sup>2</sup>, 40°

Art. 183 005 226 navy / bleu navy  
Art. 183 597 226 grau / gris  
Art. 183 967 226 schwarz / noir  
Art. 181 695 226 weiss / blanc

o.MwSt. m.MwSt.  
sans TVA incl. TVA  
54,49 58,90

Gr./T. XS-3XL

**3. Sweatjacke Herren - Stehkragen**  
Veste en Sweat Homme - col montant  
Reissverschluss, 2 Seitentaschen mit Reissverschluss, Armtasche  
links, Teilungsnahte im Vorder- und Rückenteil, Lg.: ca. 72 cm,  
92% Baumwolle/8% Elasthan (Stretch), 220 g/m<sup>2</sup>, 40°  
fermeture par zip, 2 poches côtés zippées, poche sur la manche  
gauche, découpes devant et dos, lg.: env. 72 cm, 92% coton/  
8% élasthanne (stretch), 220 g/m<sup>2</sup>, 40°

Art. 183 007 226 navy / bleu navy  
Art. 183 596 226 grau / gris  
Art. 183 968 226 schwarz / noir  
Art. 183 006 226 weiss / blanc

o.MwSt. m.MwSt.  
sans TVA incl. TVA  
54,49 58,90

Gr./T. XS-3XL

Herstellerangaben zu den Produkten siehe Seite 170 / Plus d'infos sur la fabrication des modèles en page 170

152 www.clinicdress.ch • Tel +41 44 925 39 00 (Mo.-Fr. / lundi-vendredi 8.00 – 12.00h / 13.30 – 17.00h) • Fax +41 44 925 39 01



2. + 3. Damen und Herren  
Sweatjacke

Femme et Homme -  
Veste en Sweat

STRETCH

Seitentaschen mit  
Reissverschluss  
poches côtés  
avec zip



navy  
bleu navy

grau  
gris

schwarz  
noir

weiss  
blanc

# IN-UND OUTDOORJACKEN. VESTES INDOOR & OUTDOOR.

Funktionelle Jacken für Sie und Ihn. Optimaler Begleiter im Berufsalltag.  
Modèles fonctionnels pour Elle & Lui. Les atouts Pros du quotidien.

1. Fleeckjacke  
Damen -  
Stehkragen  
Veste polaire  
Femme -  
col officier



1. rot  
rouge

königsblau  
bleu roi

nachtblau  
bleu nuit

erzgrau  
gris mineral

schwarz  
noir

weiss  
blanc

2. Fleeckjacke  
Herren -  
Stehkragen  
Veste polaire  
Homme -  
col officier



2. rot  
rouge

königsblau  
bleu roi

nachtblau  
bleu nuit

erzgrau  
gris mineral

schwarz  
noir

weiss  
blanc

3. Softshelljacke  
Unisex - mit Kapuze  
Veste Softshell mixte -  
à capuche



3. rot  
rouge

navy  
bleu navy

erzgrau  
gris mineral

schwarz  
noir



Wir besticken und bedrucken Ihre Kleidungsstücke individuell.  
Rufen Sie uns an: +41 44 925 39 00 / Broderies & Impressions: nous  
personnalisons vos vêtements. Appelez-nous : +41 44 925 39 00.

**1. Fleeckjacke Damen - Stehkragen**  
Veste polaire Femme - col officier  
leicht tailliert, Reissverschluss, 2 Reissverschlusstaschen, Lg.: ca. 64 cm, 100% Polyester (Microfleece), 280 g/m<sup>2</sup>, 30°  
légèrement cintrée, zip, 2 poches zippées, lg.: env. 64 cm, 100% polyester (micro-polaire), 280 g/m<sup>2</sup>, 30°  
Art. 183 669 226 rot / rouge  
Art. 183 671 226 königsblau / bleu roi  
Art. 183 668 226 nachtblau / bleu nuit  
Art. 183 670 226 erzgrau / gris mineral  
Art. 183 667 226 schwarz / noir  
Art. 183 672 226 weiss / blanc  
(bis Gr. / jusqu'en t. XXL)  
o.MwSt. m.MwSt.  
sans TVA incl. TVA  
46,16 49,90  
Gr./T. XS-3XL

**2. Fleeckjacke Herren - Stehkragen**  
Veste polaire Homme - col officier  
Reissverschluss, 2 Reissverschlusstaschen, Lg.: ca. 68 cm, 100% Polyester (Microfleece), 280 g/m<sup>2</sup>, 30°  
zip, 2 poches zippées, lg.: env. 68 cm, 100% polyester (micro-polaire), 280 g/m<sup>2</sup>, 30°  
Art. 183 663 226 rot / rouge  
Art. 183 665 226 königsblau / bleu roi  
Art. 183 662 226 nachtblau / bleu nuit  
Art. 183 664 226 erzgrau / gris mineral  
Art. 183 661 226 schwarz / noir  
Art. 183 666 226 weiss / blanc  
(bis Gr. / jusqu'en t. 3XL)  
o.MwSt. m.MwSt.  
sans TVA incl. TVA  
46,16 49,90  
Gr./T. XS-4XL

**3. Softshelljacke Unisex - mit Kapuze**  
Veste Softshell mixte - à capuche  
abnehmbare Kapuze, Stehkragen, Reissverschluss, 2 Reissverschlusstaschen, wasserabweisend, atmungsaktiv, winddicht, Lg.: ca. 72 cm, 94% Polyester/6% Elasthan (Stretch), 340 g/m<sup>2</sup>, 40°  
capuche amovible, col officier, zip, 2 poches zippées, déperlante, respirante, coupe-vent, lg.: env. 72 cm, 94% polyester/6% élasthanne (stretch), 340 g/m<sup>2</sup>, 40°  
Art. 184 663 226 rot / rouge  
Art. 184 666 226 navy / bleu navy  
Art. 184 665 226 erzgrau / gris mineral  
Art. 184 664 226 schwarz / noir  
o.MwSt. m.MwSt.  
sans TVA incl. TVA  
83,16 89,90  
Gr./T. S-3XL

# SCHUHE CHAUSSURES

Fröhliche Motivclogs  
Sabots à motifs fantaisie



1. Motiv Anker  
motif ancre



1. Motiv Krankenhaus  
motif hôpital



1. Motiv Fuchs  
motif renard



1. Motiv Mäuse  
motif souris



1. Motiv Gesicht  
motif visage



1. Motiv Katze  
motif chat



1. Motiv Lama  
motif lama



1. Motiv Mops  
motif chiots



1. Motiv Frosch  
motif grenouille



2. Unisex Clog, Motiv Biene  
Sabot mixte, motif abeilles



3. Clog, Motiv Schaf  
Sabot, motif moutons



4. Clog, Motiv Zahn  
Sabot, motif dents



1. Motiv Eulen  
motif chouette



1. Motiv Health-Care, weiss-schwarz  
motif health-care, blanc-noir



1. Motiv Health-Care, bunt  
motif health-care, multicolore



Alle Clogs, je nur  
tous les sabots la paire

51,90

**1. Clog / Sabot**

2 verstellbare Schliessen an Rist- und Fersenriemen, Obermaterial: Synthetik, Rist- und Fersenriemen aus Synthetik, lederbezogenes Korkfussbett, EVA-Laufsohle  
2 brides réglables en synthétique sur le cou-de-pied et au talon, dessus : synthétique, lit plantaire : liège revêtu de cuir, semelle de marche : EVA amortissante

Art. 162 950 226 Motiv Anker / motif ancre  
Art. 161 982 226 Motiv Krankenhaus / motif hôpital  
Art. 163 136 226 Motiv Fuchs / motif renard  
Art. 163 037 226 Motiv Lama / motif lama  
Art. 163 038 226 Motiv Mops / motif chiots  
Art. 162 168 226 Motiv Frosch / motif grenouille  
Art. 161 860 226 Motiv Eulen / motif chouette  
Art. 161 987 226 Motiv Health Care, weiss-schwarz / motif health-care, blanc-noir  
Art. 161 862 226 Motiv Health Care, bunt / motif health-care, multicolore  
Art. 161 985 226 Motiv Mäuse / motif souris

Art. 162 552 226 Motiv Gesicht / motif visage  
Art. 163 197 226 Motiv Katzen / motif chats  
o.MwSt. m.MwSt.  
sans TVA incl. TVA  
48,01 51,90

Gr./P. 36-42

**2. Clog Unisex / Sabot mixte**

2 verstellbare Schliessen an Rist- und Fersenriemen, Obermaterial Synthetik, Rist- und Fersenriemen aus Synthetik, lederbezogenes Korkfussbett, EVA-Laufsohle  
2 brides réglables en synthétique sur le cou-de-pied et au talon, dessus : synthétique, lit plantaire : liège revêtu de cuir, semelle de marche : EVA amortissante

Art. 163 219 226 Motiv Biene / motif abeilles  
o.MwSt. m.MwSt.  
sans TVA incl. TVA  
48,01 51,90

Gr./P. 36-46

**3. Clog / Sabot**

3 verstellbare Schliessen an Rist- und Fersenriemen, Obermaterial: Synthetik, Rist- und Fersenriemen aus Synthetik, lederbezogenes Korkfussbett, EVA-Laufsohle  
3 brides réglables en synthétique sur le cou-de-pied et au talon, dessus : synthétique, lit plantaire : liège revêtu de cuir, semelle de marche : EVA amortissante

Art. 161 680 226 Motiv Schaf / motif moutons  
o.MwSt. m.MwSt.  
sans TVA incl. TVA  
48,01 51,90

Gr./P. 36-42

**4. Clog / Sabot**

2 verstellbare Schliessen an Rist- und Fersenriemen, Obermaterial Synthetik, Rist- und Fersenriemen aus Synthetik, lederbezogenes Korkfussbett, EVA-Laufsohle  
2 brides réglables en synthétique sur le cou-de-pied et au talon, dessus : synthétique, lit plantaire : liège revêtu de cuir, semelle de marche : EVA amortissante

Art. 163 224 226 Motiv Zahn / motif dents  
o.MwSt. m.MwSt.  
sans TVA incl. TVA  
48,01 51,90

Gr./P. 36-42

Clogs, ab / Sabots, à partir de

51,90



2. navy-weiss  
bleu navy-blanc

3. weiss-kupfer-rose  
blanc-cuivre-rose

2. rot-weiss  
rouge-blanc

1. Clog, Motiv Hände  
Sabot, motif Mains

3. blau kombiniert  
bleu multicolore

**1. Clog / Sabot**

mit 2 farbigen, verstellbaren Schliessen, Obermaterial Nappaleder, lederbezogenes Korkfussbett, EVA-Laufsohle  
2 boucles colorées réglables, dessus : cuir Nappa, semelle intérieure : liège naturel revêtu de cuir, semelle extérieure : EVA

Art. 161 681 226 Motiv Hände / motif Mains  
o.MwSt. m.MwSt.  
sans TVA incl. TVA  
Gr./P. 36-42 48,01 51,90

**2. Clog / Sabot**

mit seitlich verstellbarer Schliesse, Obermaterial Synthetik, Lederdecksohle, lederbezogenes Korkfussbett, EVA-Laufsohle  
bride réglable sur le côté, dessus en synthétique, semelle intermédiaire en cuir, semelle intérieure en liège naturel revêtu de cuir, semelle extérieure en EVA

Art. 161 776 226 rot-weiss / rouge-blanc  
Art. 161 775 226 navy-weiss / bleu navy-blanc  
o.MwSt. m.MwSt.  
sans TVA incl. TVA  
Gr./P. 36-42 48,01 51,90

**3. Clog / Sabot**

2 verstellbare Schliessen an Rist- und Fersenriemen, Obermaterial: Synthetik, Rist- und Fersenriemen aus Synthetik, lederbezogenes Korkfussbett, EVA-Laufsohle

2 brides réglables en synthétique sur le cou-de-pied et au talon, dessus : synthétique, lit plantaire : liège revêtu de cuir, semelle de marche : EVA amortissante

Art. 163 155 226 weiss-kupfer-rose / blanc-cuivre-rose  
Art. 163 217 226 Motiv Füsse / motif Pieds  
Art. 161 547 226 blau kombiniert / bleu multicolore  
Art. 161 987 226 Motiv Health Care, weiss-schwarz motif Health Care, blanc-noir  
Art. 161 862 226 Motiv Health Care, bunt motif Health Care, multicolore  
o.MwSt. m.MwSt.  
sans TVA incl. TVA  
Gr./P. 36-42 48,01 51,90

3. Motiv Füsse  
motif Pieds



3. Motiv Health Care,  
weiss-schwarz  
motif Health Care,  
blanc-noir

3. Motiv Health Care, bunt  
motif Health Care,  
multicolore

3. Motiv Health Care,  
bunt  
motif Health Care,  
multicolore

3. Clog / Sabot  
51,90

4. Unisex Clog / Sabot mixte  
56,90

5. Unisex Sneaker / Sneaker mixte  
68,90



3. Motiv Health Care,  
weiss-schwarz  
motif Health Care,  
blanc-noir

**4. Unisex Clog / Sabot Mixte**

Obermaterial Glattleder, lederbezogenes Naturkorkfussbett  
dessus en cuir lisse, première en liège naturel revêtu de cuir

Art. 169 089 226 o.MwSt. m.MwSt.  
sans TVA incl. TVA  
Gr./P. 36-46 52,64 56,90

**5. Unisex Sneaker / Sneaker Mixte**

Leder, zum Schnüren, auswechselbare Textil-einlegesohle, dämpfungsaktive EVA-Zwischen-sohle mit Gummilauffläche  
modèle cuir à lacets, semelle intérieure amovible : textile, semelle intercalaire amortissante : EVA avec revêtement en caoutchouc

Art. 161 966 226 o.MwSt. m.MwSt.  
sans TVA incl. TVA  
Gr./P. 36-45 63,74 68,90



- Superlaufsohle
- abriebfest
- rutschhemmendes Profil nach EN ISO 20347:2012, SRC
- super semelle de marche
- résistance à l'abrasion
- profil antidérapant selon EN ISO 20347:2012, SRC



1. Unisex Berufsschlag  
Sabot professionnel mixte

114,90



schwarz  
noir

weiss  
blanc

2. Unisex Berufsslipper  
Slipper professionnel mixte

109,90



schwarz  
noir

weiss  
blanc

4. Unisex Berufsschuh  
Chaussure professionnelle

76,90



- rutschhemmende Sohle
- wasserabweisend
- herausnehmbare Innensohle
- semelle antidérapante
- résistante à l'eau
- semelle intérieure amovible

1. Unisex Berufsschlag  
Sabot professionnel mixte  
von Birkenstock, EN ISO 20347:2012-SRC, normale Weite, verstellbarer Rist- und Fersenriemen, Obermaterial: Leder, Decksohle: Leder, Innensohle: Naturkorkfussbett, Zwischensohle: EVA, stark dämpfend, Laufsohle: rutschhemmend, öl- und fettbeständig, abriebfest

de Birkenstock, EN ISO 20347:2012-SRC, dessus en cuir, bride pivotante, semelle en liège-latex revêtu de cuir, semelle intermédiaire en EVA, amorti pour un déroulement naturel du pied, semelle extérieure antidérapante, résistante aux huiles et graisses

Art. 161 222 226 schwarz / noir  
Art. 160 891 226 weiss / blanc  
o.MwSt. m.MwSt.  
sans TVA TVA incl.  
106,29 114,90

Gr./P. 35-48

2. Unisex Berufsslipper  
Slipper professionnel mixte

EN ISO 20347:2012-02-FO-SRC, Ristbereich Gummizug, Obermaterial: Glattleder, Futter: Textil, atmungsaktiv, Silberionen veredelt, Einlegesohle: auswechselbar, atmungsaktiv, antibakteriell, stossdämpfend, antistatisch, Sanitized® behandelt, Laufsohle: PU, rutschhemmend

EN ISO 20347:2012-02-FO-SRC, élastique sur le cou-de-pied, Dessus : cuir lisse, Doublure : textile, respirante, finition aux ions d'argent, Première : amovible, respirante, antibactérienne, amortissante, antistatique, traitement Sanitized®, Semelle : PU, antidérapante

Art. 161 637 226 o.MwSt. m.MwSt.  
sans TVA TVA incl.  
101,67 109,90

Gr./P. 35-46

3. Unisex Berufsschlag  
Sabot professionnel mixte  
EN ISO 20347:2012-0B-FO-SRC, verstellbarer, klappbarer Fersenriemen, Obermaterial: Glattleder, Innensohle: Decksohle Leder, Sanitized® behandelt, Laufsohle: rutschhemmend

EN ISO 20347:2012-0B-FO-SRC, bride talon réglable et rabattable, Dessus : cuir lisse, Première : semelle intérieure cuir, traitement Sanitized®, Semelle : antidérapante

Art. 161 013 226 weiss / blanc  
Art. 161 639 226 schwarz / noir  
o.MwSt. m.MwSt.  
sans TVA TVA incl.  
73,91 79,90

Gr./P. 35-46

4. Unisex Berufsschuh  
Chaussure professionnelle mixte

von Shoes for Crews, EN ISO 20344:2021, SFC, bequeme Polsterung, Obermaterial: Leder, wasserabweisend, Innensohle: gepolstert, herausnehmbar, Laufsohle: profiliert, rutschhemmend

de Shoes for Crews, EN ISO 20344:2021, SFC, amorti supplémentaire confortable, tige : cuir, hydrofuge, semelle intérieure : rembourrée, échangeable, semelle extérieure : profilée, antidérapante

Art. 163 287 226 o.MwSt. m.MwSt.  
sans TVA TVA incl.  
71,14 76,90

Gr./P. 36-47



schwarz  
noir



rosé  
rose



mint  
menthe



lila  
violet

6. Unisex Berufsschuh  
Chaussure professionnelle mixte

89,90



7. Unisex Berufsschlag  
Sabot professionnel mixte

58,90



navy  
bleu navy

weiss  
blanc

5. Unisex Berufsschuh  
Chaussure professionnelle mixte

von Dian, nach EN ISO 20347:2022 + A1:2024, 01-SR-HI-CI-FO, Obermaterial aus atmungsaktivem Mikrofaser, Innenfutter aus recycledem Textil, ergonomische gepolsterte Einlegesohle, leichte, flexible und rutschfeste Sohle, mit elastischen Schnürsenkeln, waschbar bis 30°C, Innensohle nicht in der Maschine waschen

de Dian, norme EN ISO 20347:2022 + A1:2024, 01-SR-HI-CI-FO, tige en microfibre respirante, doublure intérieure en textile recyclé, semelle intérieure ergonomique rembourrée, semelle flexible et antidérapante, lacets élastiques, lavable jusqu'à 30°C, ne pas laver la semelle intérieure.

Art. 163 307 226 weiss / blanc  
Art. 163 308 226 camel / camel  
Art. 163 309 226 schwarz / noir  
Art. 163 310 226 rosé / rose (Gr./P. 36-43)  
Art. 163 311 226 mint / menthe (Gr./P. 36-43)  
Art. 163 312 226 lila / violet (Gr./P. 36-43)

o.MwSt. m.MwSt.  
sans TVA TVA incl.  
73,91 79,90

Gr./P. 36-47



weiss  
blanc



camel  
camel

5. Unisex Berufsschuh  
Chaussure professionnelle mixte

79,90

NEW

- Obermaterial aus atmungsaktivem Mikrofaser
- herausnehmbare Innensohle
- rutschfeste Sohle
- elastische Schnürsenkel
- waschbar bis 30 °C
- tige en microfibre respirante
- semelle intérieure amovible
- lacets élastiques
- lavable jusqu'à 30 °C

8. Berufsschlag  
Sabot professionnel

58,90



- Seitliche Luftlöcher
- respirant grâce aux ouvertures d'aération

8. Unisex Berufsschlag  
Sabot professionnel mixte

von Dian, EN ISO 20347, 0B-SRC-E, EN ISO 16187, sehr leicht, Massagepunkte auf der Decksohle, seitliche Luftlöcher, umlegbarer Fersenriemen, waschbar bis 40°, Obermaterial: EVA, Innensohle: anatomisch, antibakteriell behandelt, Laufsohle: EVA, rutschhemmend

de Dian, EN ISO 20347, 0B-SRC-E, EN ISO 16187, ultra léger, micropoints de massage sur la semelle de propreté, trous d'aération sur les côtés, bride de talon rabattable, lavable à 40°, dessus : EVA, semelle intérieure : anatomique et traitée antibactérienne, semelle extérieure : EVA, antidérapante

Art. 162 966 226 o.MwSt. m.MwSt.  
sans TVA TVA incl.  
54,49 58,90

Gr./P. 36-42



RUTSCHHEMMENDE SOHLE FÜR  
FESTEN STAND / SEMELLE ANTI-  
DÉRAPANTE, SÉCURITÉ AU SOL

FÜR ULTIMATIVEN KOMFORT  
LE SUMMUM DU CONFORT

weiss  
blanc

1. Damen Berufsschuh  
Chaussure professionnelle  
Femme

104,90

SKECHERS  
MEMORY FOAM

weiss  
blanc

2. Damen Berufsschuh  
Chaussure professionnelle  
Femme

89,90

SKECHERS  
MEMORY FOAM

schwarz  
noir

3. Herren Berufsschuh  
Chaussure professionnelle  
Homme

89,90

SKECHERS  
MEMORY FOAM

3. Herren Berufsschuh  
Chaussure professionnelle  
Homme

89,90

SKECHERS  
MEMORY FOAM

schwarz  
noir

4. Herren Sneaker  
Sneaker Homme

94,90

SKECHERS  
HANDS FREE  
Slip-ins

4. Herren Sneaker  
Sneaker Homme

94,90

SKECHERS  
HANDS FREE  
Slip-ins

1. Damen Berufsschuh  
Chaussure professionnelle Femme  
von Skechers, EN ISO 20347:2012-OB-E-FO-SRC,  
bequeme Weite, Ziernähte, Obermaterial: Leder,  
pflegeleicht, Deckschle: Textil, Innensohle: Memory  
Foam, Laufsohle: Gummi, flexibel, rutschhemmend  
de Skechers, EN ISO 20347:2012-OB-E-FO-SRC,  
largeur confortable, coutures fantaisie, empeigne :  
cuir facile à entretenir, semelle intérieure : textile,  
première : mémoire de forme, semelle flexible :  
gomme antidérapante

Art. 163 073 226 weiss / blanc  
o.MwSt. sans TVA 97,04

Art. 162 983 226 schwarz / noir  
o.MwSt. sans TVA 97,04

m.MwSt. TVA incl. 104,90

Gr./P. 36-41

2. Damen Berufsschuh  
Chaussure professionnelle Femme  
von Skechers, EN ISO 20347:2012-OB-FO-SRC,  
bequeme Passform, Polsterung von Rand und Zunge,  
Obermaterial: Textil (Mesh)/Synthetik, strapazierfähig,  
wasser- und schmutzabweisend, Deckschle: Textil,  
Innensohle: Memory Foam, Laufsohle: Gummi, leicht,  
flexibel, stossdämpfend, profiliert, rutschhemmend  
de Skechers, EN ISO 20347:2012-OB-FO-SRC, ligne  
confort, languette et pourtour rembourrés, empeigne  
déperlante : textile (mesh)/synthétique solide et  
repousse poussière, semelle intérieure : textile,  
première : mémoire de forme, semelle profilée amor-  
tissante et antidérapante : gomme légère et flexible

Art. 163 074 226 weiss / blanc  
o.MwSt. sans TVA 83,16

Art. 162 978 226 schwarz / noir  
o.MwSt. sans TVA 83,16

m.MwSt. TVA incl. 89,90

Gr./P. 36-41

3. Herren Berufsschuh  
Chaussure professionnelle Homme  
von Skechers, EN ISO 20347:2012-OB-FO-SRC,  
bequeme Passform, Polsterung von Rand und Zunge,  
Obermaterial: Textil (Mesh)/Synthetik, strapazierfähig,  
wasser- und schmutzabweisend, Deckschle: Textil,  
Innensohle: Memory Foam, Laufsohle: Gummi, leicht,  
flexibel, stossdämpfend, profiliert, rutschhemmend  
de Skechers, EN ISO 20347:2012-OBFO-SRC, ligne  
confort, languette et pourtour rembourrés, dessus :  
textile (mesh)/synthétique solide, résistance à l'eau  
et aux taches, semelle intérieure : textile, première :  
mémoire de forme, semelle profilée amortissante et  
antidérapante : gomme légère et flexible

Art. 163 075 226 weiss / blanc  
(ab Gr. / à partir de la P. 40)

Art. 162 979 226 schwarz / noir  
o.MwSt. sans TVA 83,16

m.MwSt. TVA incl. 89,90

Gr./P. 39-46;  
47,5; 48,5 83,16 89,90



weiss  
blanc

ZERTIFIZIERTE FUSSGEWÖLBE-  
UNTERSTÜTZUNG / SOUTIEN  
CERTIFIÉ DE LA VÔUTE PLANTAIRE

5. Damen Sneaker  
Sneaker Femme

99,90



Abb. / Photo 5  
— von Podologen entwickelt  
— entwickelt auf Basis von  
120.000 Fuss-Scans  
— atmungsaktiv  
— conçu par des podologues  
— sur la base de 120.000 scans  
de pieds  
— respirant



6. Damen Sneaker  
Sneaker Femme

79,90



7. Damen Sneaker  
Sneaker Femme

99,90



8. Damen Sneaker  
Sneaker Femme

89,90



4. Herren Sneaker / Sneaker Homme  
von Skechers, sehr leicht, Slip-In, Obermaterial: Textil  
(Mesh), Futter: Textil (Mesh), Innensohle: Memory  
Foam, atmungsaktiv, Laufsohle: Gummi  
de Skechers, très léger, slip-on, dessus : textile  
(mesh), doublure : textile (mesh), première : mousse  
à mémoire de forme, respirante, semelle : gomme

Art. 163 297 226 dunkelgrau / gris foncé  
Art. 163 292 226 weiss / blanc  
Art. 163 306 226 blau / bleu

o.MwSt. sans TVA 87,79

m.MwSt. TVA incl. 94,90

Gr./P. 40-46,47,5

5. Damen Sneaker / Sneaker Femme  
von Skechers, sehr leicht, Obermaterial: Textil  
(Mesh)/Synthetik, Futter: Textil (Mesh), Innensohle:  
Memory Foam, atmungsaktiv, Laufsohle: Gummi,  
bis 30° waschbar  
de Skechers, modèle très léger, empeigne : textile  
(mesh)/synthétique, doublure : textile (mesh),  
première : mémoire de forme, respirant, semelle :  
gomme, lavable jusqu'à 30°

Art. 163 226 226 weiss / blanc  
o.MwSt. sans TVA 92,41

m.MwSt. TVA incl. 99,90

Gr./P. 36-42

6. Damen Sneaker / Sneaker Femme  
von Skechers, sehr leichter Slip-In Schuh aus  
pflegeleichtem Mesh, gepolsterte Innensohle aus  
Memory Foam für einen hohen Tragekomfort  
de Skechers, chaussure à enfiler très légère, maille  
facile d'entretenir, semelle intérieure rembourrée en  
mousse à mémoire de forme, très agréable à porter

Art. 162 731 226 o.MwSt. sans TVA 73,91

m.MwSt. TVA incl. 79,90

Gr./P. 36-42

7. Damen Sneaker / Sneaker Femme  
von Skechers, sehr leicht, Slip-In Schuh, Ober-  
material: Textil (Mesh)/Synthetik, Futter: Textil (Mesh),  
Innensohle: Memory Foam, atmungsaktiv, Laufsohle:  
Gummi, waschbar bis 30°  
de Skechers, très léger, chaussure à enfiler, dessus :  
textile (mesh)/synthétique, doublure : textile (mesh),  
semelle intérieure : mémoire de forme, respirant,  
semelle extérieure : gomme, lavable jusqu'à 30°

Art. 163 300 226 o.MwSt. sans TVA 92,41

m.MwSt. TVA incl. 99,90

Gr./P. 36-41

8. Damen Sneaker / Sneaker Femme  
von Skechers, sehr leicht, Slip-In Schuh, Obermate-  
rial: Textil (Mesh), Futter: Textil (Mesh), Innensohle:  
Memory Foam, atmungsaktiv, Laufsohle: Gummi  
de Skechers, très léger, chaussure à enfiler, dessus :  
textile (mesh)/synthétique, doublure : textile (mesh),  
semelle intérieure : mémoire de forme, respirant,  
semelle extérieure : gomme

Art. 163 304 226 weiss-rosé / blanc-rose  
Art. 163 305 226 weiss-hellblau / blanc-bleu clair

o.MwSt. sans TVA 83,16

m.MwSt. TVA incl. 89,90

Gr./P. 36-41

9. Damen Sneaker / Sneaker Femme  
von Skechers, sehr leicht, Obermaterial: Leder/Textil,  
Futter: Textil (Mesh), Innensohle: Memory Foam,  
atmungsaktiv, Laufsohle: Gummi  
de Skechers, très léger, dessus : cuir/textile,  
doublure : textile (mesh), semelle intérieure :  
mémoire de forme, respirant, semelle extérieure :  
gomme

Art. 163 303 226 o.MwSt. sans TVA 83,16

m.MwSt. TVA incl. 89,90

Gr./P. 36-41

9. Damen Sneaker  
Sneaker Femme

89,90



10. Damen Sneaker / Sneaker Femme  
von Skechers, sehr leicht, Slip-In Schuh,  
Obermaterial: Textil (Mesh)/Synthetik, Futter:  
Textil (Mesh), Innensohle: Memory Foam,  
atmungsaktiv, Laufsohle: Gummi  
de Skechers, très léger, chaussure à enfiler,  
dessus : synthétique, doublure : textile (mesh),  
semelle intérieure : mémoire de forme, respirant,  
semelle extérieure : gomme

Art. 163 301 226 o.MwSt. sans TVA 73,91

m.MwSt. TVA incl. 79,90

Gr./P. 36, 37,5-41



10. Damen Sneaker  
Sneaker Femme

79,90



Alle Artikel dieser Seite mit folgenden Eigenschaften:  
Caractéristiques de tous les modèles présentés:

# SAFETY JOGGER

## PROFESSIONAL

# SAFETY JOGGER

## PROFESSIONAL



- antistatisch
- antistatique



- Herausnehmbare Einlegesohle
- semelle interchangeable



- EN ISO 20347:2012



- rutschhemmende Gummisohle
- semelle intermédiaire ultralégère en EVA



- Innenfutter aus Coolmax® sorgt für angenehmen Tragekomfort
- la doublure Coolmax garantit votre confort



weiss  
blanc

### 1. Damen Berufsclog Sabot professionnel Femme

89,90

- Fersenriemen mit Klett verstellbar
- bride de talon réglable par velcro



weiss-grau  
blanc-gris

### 2. Damen Berufsclog Sabot professionnel Femme

78,90

- Stretchmaterial am Spann
- verstellbarer Riemen
- tissu élastique au cou-de-pied
- bride de talon réglable



weiss  
blanc

### 3. Damen Berufsclog Sabot professionnel Femme

78,90

- super elastischer und dehnbare Stoff
- Verstellbarer Klettverschluss an Ferse und Saum
- tissu extensible super élatique
- bride velcro réglable au talon et au cou-de-pied



weiss-grau  
blanc-gris

weiss-lipstick  
blanc-rose lipstick

### 4. Damen Berufsschuh Chaussure professionnelle Femme

88,90



**1. Damen Berufsclog  
Sabot professionnel Femme**  
von Safety Jogger, nach EN ISO 20347:2012, SRC, Obermaterial: Synthetik, atmungsaktives Innenfutter aus Coolmax®, Fersenriemen mit Klett verstellbar, Absatzhöhe: 3 cm, herausnehmbare Einlegesohle, stossabsorbierend, antistatisch, federleichte Zwischensohle aus EVA, rutschhemmende Gummisohle de Safety Jogger, selon EN ISO 20347:2012, SRC, dessus: synthétique, doublure Coolmax® respirant, bride de talon réglable par velcro, hauteur du talon: 3 cm, semelle intérieure amovible, absorbe les chocs, antistatique, semelle intermédiaire EVA, semelle en caoutchouc antidérapante  
**Art. 163 261 226** weiss / blanc  
o.MwSt. sans TVA 83,16  
**m.MwSt. incl. TVA 89,90**

**2. Damen Berufsclog  
Sabot professionnel Femme**  
von Safety Jogger, geprüft nach EN ISO 20347:2012, SRC, Obermaterial: Synthetik, Stretchmaterial am Spann für einen hohen Tragekomfort, atmungsaktives Innenfutter aus Coolmax®, mit verstellbarem Riemen hinten, Absatzhöhe: 3 cm, herausnehmbare Einlegesohle, stossabsorbierend, antistatisch, federleichte Zwischensohle aus EVA, rutschhemmende Gummisohle de Safety Jogger, selon EN ISO 20347:2012, SRC, dessus: synthétique, tissu élastique au cou-de-pied

pour un ajustement confortable, doublure Coolmax® respirant, bride de talon réglable, hauteur du talon : 3 cm, semelle intérieure amovible, semelle intermédiaire EVA absorbant les chocs, antistatique, ultralégère, semelle en caoutchouc antidérapante  
**Art. 162 597 226** weiss-grau / blanc-gris  
o.MwSt. sans TVA 72,99  
**m.MwSt. incl. TVA 78,90**

**3. Damen Berufsclog  
Sabot professionnel Femme**  
von Safety Jogger, geprüft nach EN ISO 20347:2012, SRC, dehnbare Obermaterial für einen optimalen Tragekomfort, atmungsaktives Innenfutter aus Coolmax®, mit verstellbarem Klettverschluss an Ferse und Spann, Absatzhöhe: 3 cm, herausnehmbare Einlegesohle, stossabsorbierend, antistatisch, federleichte Zwischensohle aus EVA, rutschhemmende Gummisohle de Safety Jogger, selon EN ISO 20347:2012, SRC, présence d'élasthanne pour un confort maximum, doublure perméable Coolmax®, bride velcro réglable au talon et au cou-de-pied, hauteur du talon : 3 cm, semelle intérieure amovible, semelle intermédiaire EVA absorbant les chocs, antistatique, ultralégère, semelle en caoutchouc antidérapante  
**Art. 162 598 226** weiss / blanc  
o.MwSt. sans TVA 72,99  
**m.MwSt. incl. TVA 78,90**

### 5. Unisex Berufsschuh Chaussure professionnelle mixte

68,90



### 6. Unisex Berufsclog Sabot professionnel mixte

51,90



- atmungsaktiv
- maschinenwaschbar bis 30° C
- herausnehmbares, komfortables, antistatisches Fußbett
- EN ISO 20347-01 / SRC
- rutschhemmend
- respirant
- lavable en machine jusqu'à 30° C
- première amovible, confortable
- semelle antistatique
- EN ISO 20347-01 / SRC
- antidérapant

- extrem leicht
- maschinenwaschbar bis 30° C
- UV-sterilisierbar
- EN ISO 20347:2012-OB-SRC
- rutschhemmend
- ultra léger
- lavable en machine jusqu'à 30° C
- stérilisable aux UV
- EN ISO 20347:2012-OB-SRC
- antidérapant



**6. Unisex Berufsclog  
Sabot professionnel mixte**  
von Safety Jogger, EN ISO 20347:2012-OB-SRC, klappbarer Fersenriemen, sehr leicht, Obermaterial: EVA, Einlegesohle: vorgeformt, herausnehmbar, Sohle: Gummi, rutschhemmend, UV sterilisierbar, 30° waschbar de Safety Jogger, norme EN ISO 20347:2012-OB-SRC, bride de talon pivotante, très léger, dessus : EVA, semelle intérieure : préformée et amovible, semelle de marche : caoutchouc antidérapant, stérilisable UV, lavable à 30°  
**Art. 163 165 226** o.MwSt. sans TVA 48,01  
**m.MwSt. incl. TVA 51,90**

Gr./P. 36-46

**4. Damen Berufsschuh  
Chaussure professionnelle Femme**  
von Safety Jogger, geprüft nach EN ISO 20347:2012, SRC, Obermaterial: Leder, atmungsaktives Innenfutter aus Coolmax®, herausnehmbare Einlegesohle, stossabsorbierend, antistatisch, rutschhemmende Gummisohle, einfach zu reinigen mit einem feuchten Tuch de Safety Jogger, selon EN ISO 20347:2012, SRC, dessus : cuir, doublure Coolmax®, respirant, semelle intérieure amovible, absorbeur de chocs, semelle en caoutchouc antistatique, antidérapante, facile à nettoyer avec un chiffon humide  
**Art. 162 601 226** weiss-grau / blanc-gris  
**Art. 162 600 226** weiss-lipstick / blanc-rose lipstick  
o.MwSt. sans TVA 82,24  
**m.MwSt. incl. TVA 88,90**

**5. Unisex Berufsschuh  
Chaussure professionnelle mixte**  
von Safety Jogger, EN ISO 20347 - 01 / SRC, Obermaterial: 3D-Mesh, Futter: Textil, Einlegesohle: herausnehmbar, atmungsaktiv, antistatisch, rutschfeste Gummilaufsohle de Safety Jogger, EN ISO 20347 - 01 / SRC, dessus : mesh 3D, doublure : textile, première : amovible, respirante, antistatique, semelle : gomme antidérapante  
**Art. 163 256 226** o.MwSt. sans TVA 63,74  
**m.MwSt. incl. TVA 68,90**

Gr./P. 36-47

# PREMIUM HOTEL-QUALITÄT! QUALITÉ HÔTEL PREMIUM !

Decken Sie sich ein - buchstäblich! Diese fantastische Premiumware finden Sie sonst nur in Wellnesshotels, auf Kreuzfahrtschiffen, in Privatkliniken - und demnächst eben auch bei Ihnen. Nur das Beste für Sie, Ihr Team und Ihre Patienten.

Kuschelig weich, grosszügig in den Abmessungen, hoher Baumwollanteil und beeindruckende Langlebigkeit - selbst unter Industriewäschebedingungen! Zu einem Preis, von dem unsere Konkurrenz nur träumen kann. Vergleichen Sie uns!

Faites le plein – sans hésiter ! Cette exceptionnelle qualité haut de gamme qui fait le bonheur des hôtels de wellness, des paquebots de croisière et des cliniques privées fera bientôt le vôtre aussi ! Car pour vous, votre équipe et vos patients, nous voulons ce qui se fait de mieux : des dimensions généreuses, une douceur sans limite, une teneur élevée en coton qui garantit une solidité hors pair - même dans des conditions de lavage industriel. À des prix qui font rêver la concurrence.... Comparez-nous !

1. Duschtuch / Drap de douche,  
70x140 cm  
5er Pack / en lot de 5

**NEW**

nur  
seulement  
**36,90**



2. Handtuch / Serviette de toilette,  
50x70 cm  
5er Pack / en lot de 5

nur  
seulement  
**24,90**



3. Gästetuch / Serviette d'invité,  
30x30 cm  
5er Pack / en lot de 5

nur  
seulement  
**8,90**



4. Badematte / Tapis de douche,  
50x70 cm

nur  
seulement  
**7,90**

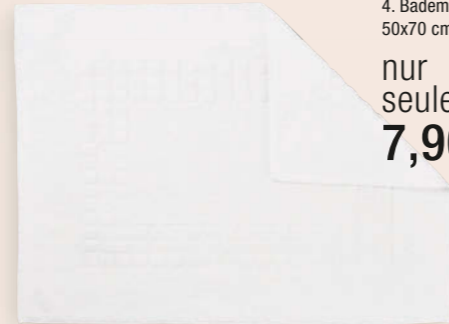

1. Duschtuch / Drap de douche 70x140 cm  
im 5er Pack / en lot de 5

80% Baumwolle/20% Polyester, 95°, Industrie-  
wäsche geeignet nach EN ISO 15797

80% cotton/20% polyester, 95°, adapté au  
lavage industriel selon la norme EN ISO 15797

Art. 184 728 226 o.MwSt. m.MwSt.  
sans TVA TVA incl.  
34,14 36,90

2. Handtuch / Serviette de toilette 50x70 cm  
im 5er Pack / en lot de 5

80% Baumwolle/20% Polyester, 95°, Industrie-  
wäsche geeignet nach EN ISO 15797

80% cotton/20% polyester, 95°, adapté au  
lavage industriel selon la norme EN ISO 15797

Art. 184 729 226 o.MwSt. m.MwSt.  
sans TVA TVA incl.  
23,03 24,90

3. Gästetuch / Serviette d'invité 30x30 cm  
im 5er Pack / en lot de 5

100% Baumwolle, 95°, Industriewäsche  
geeignet nach EN ISO 15797

100% cotton, 95°, adapté au lavage industriel  
selon la norme EN ISO 15797

Art. 184 727 226 o.MwSt. m.MwSt.  
sans TVA TVA incl.  
8,23 8,90

4. Badematte / Tapis de douche 50x70 cm

80% Baumwolle/20% Polyester, 95°, Industrie-  
wäsche geeignet nach EN ISO 15797

80% cotton/20% polyester, 95°, adapté au  
lavage industriel selon la norme EN ISO 15797

Art. 184 726 226 o.MwSt. m.MwSt.  
sans TVA TVA incl.  
7,31 7,90

**NEW**

JETZT NEU / NOUVEAU

**5ER PACK / LOTS DE 5**

DUSCH- UND HANDTÜCHER  
DRAP DE DOUCHE &  
SERVIETTE DE TOILETTE



# TEAMAUSSTATTUNG. L'HABILLEMENT DE VOTRE ÉQUIPE...

UNSER ERFAHRENES TEAM UNTERSTÜTZT SIE VON DER ARTIKELAUSSWAHL BIS ZUR AUSLIEFERUNG IHRER ARTIKEL UND DARÜBER HINAUS.

*NOTRE ÉQUIPE EXPÉRIMENTÉE VOUS ACCOMPAGNE DE LA SÉLECTION DES ARTICLES JUSQU'À LEUR LIVRAISON, ET BIEN AU-DELÀ.*

## **BERATUNG VOR ORT / CONSEIL SUR PLACE :**

Für grössere Teameinkleidungen (ab ca. 10 Personen) beraten wir Sie gerne auch vor Ort. Bei kleineren Ausstattungen oder Nachbestellungen beraten wir Sie gerne telefonisch oder per Mail. In jedem Fall finden wir gemeinsam das für Ihre Anforderungen perfekte Sortiment.

Pour les équipements d'équipes plus importantes (à partir d'environ 10 personnes), nous vous conseillons volontiers sur place. Pour les équipements plus modestes ou les commandes supplémentaires, nous vous conseillons volontiers par téléphone ou par e-mail. Dans tous les cas, nous trouverons ensemble la gamme qui répondra parfaitement à vos besoins.

## **MUSTERBESTELLUNGEN / COMMANDE D'ÉCHANTILLONS :**

Wir unterstützen Sie in der Auswahl der richtigen Bekleidung und stellen Ihnen danach ausgewählte Ansichts- oder Grössenmuster zur Verfügung.

Nous vous aidons à choisir les vêtements qui vous conviennent et vous fournissons ensuite des échantillons ou des sets de taille.

## **WASCH- UND TRAGETESTS / ESSAIS DE LAVAGE ET DE PORT :**

Bei grossen Erstaussstattungen stellen wir Ihnen nach eingehender Beratung und bei Bedarf, Artikel zum Probewaschen sowie zum Probetragen zur Verfügung.

Pour des habillages plus grands, nous mettons à votre disposition, après un conseil approfondi et si nécessaire, des vêtements à tester sur le confort et des tests de lavage.

## **IHR PERSÖNLICHES BRANDING / VOTRE PERSONNALISATION :**

Gerne beraten wir Sie bezüglich des Brandings unserer Bekleidung mit Ihrem Logo mittels Textilstick- oder Druck.

Nous nous ferons un plaisir de vous conseiller sur la personnalisation de nos vêtements avec votre logo par broderie ou impression.

## **RABATTE / REMISES :**

Bei Teamausstattungen bieten wir Ihnen neben der persönlichen Beratung auch interessante Mengenrabatte an.

Pour les habillages plus importants, nous vous proposons, en plus d'un conseil personnalisé, des remises intéressantes sur vos achats.

## **SIE MÖCHTEN IHR TEAM AUSSTATTEN? / VOUS SOUHAITEZ ÉQUIPER VOTRE ÉQUIPE ?**

Rufen Sie uns an! / N'hésitez pas à nous contacter !

Montag bis Freitag / lundi - vendredi

08:00 – 12:00 und / et 13:30 – 17:00

Tel. : +41 44 925 39 00 | E-Mail : [info@clinicdress.ch](mailto:info@clinicdress.ch) / [www.clinicdress.ch](http://www.clinicdress.ch)



# Conditions Générales de Vente et Informations à l'Attention des Clients

## 1) Domaine d'application

1.1 Les présentes Conditions Générales de Vente (CGV) s'appliquent à tous les contrats conclus entre un consommateur ou un professionnel et CLINIC & JOB DRESS GmbH (ci-après dénommé le « vendeur ») et ayant pour objet les produits et/ou les prestations présentés par le vendeur dans son catalogue. Les produits sont, en principe, destinés à usage professionnel et s'adressent aux professionnels qui les utilisent à des fins qui entrent dans le cadre de leur activité commerciale, industrielle, artisanale ou libérale. Les présentes CGV « s'appliquent sans restriction ni réserve » et annulent toutes conditions imposées par le client, sauf s'il en a été convenu autrement.

1.2 Le terme « professionnel » utilisé dans les présentes CGV désigne une personne physique ou morale qu'elle soit publique ou privée, qui agit, y compris par l'intermédiaire d'une autre personne agissant en son nom ou pour son compte, à des fins qui entrent dans le cadre de son activité commerciale, industrielle, artisanale ou libérale. Au sens des présentes CGV est considéré comme consommateur toute personne physique qui agit à des fins qui n'entrent pas dans le cadre de son activité commerciale, industrielle, artisanale ou libérale.

## 2) Conclusion du contrat

2.1 Les descriptions de produits figurant dans le catalogue du vendeur représentent des offres fermes de la part du vendeur, que le client accepte en passant commande. Toutefois, les caractéristiques des produits (dimensions, nuances de couleur, photographies, etc.) figurant sur les catalogues édités par le vendeur n'ont qu'une valeur indicative.

2.2 Le client peut passer commande par téléphone, par courrier, par fax ou par courriel et accepter ainsi l'offre du vendeur. Si le catalogue est accompagné d'un formulaire de commande, le client peut s'en servir en le complétant aux fins de sa commande et le renvoyer au vendeur par courrier postal, par télécopie ou par courriel.

2.3 Le vendeur adresse au client un accusé réception de la commande. La livraison de la marchandise à l'adresse du client vaut accusé réception de la commande.

2.4 Seule la langue française fait foi pour la conclusion du contrat.

## 3) Droit de retour

Le vendeur accorde un droit de retour aux clients professionnels conformément aux conditions suivantes :

3.1 Le client a le droit de retourner le produit sans donner de motif dans les 15 jours qui suivent la réception de la marchandise, la date du cachet de la Poste faisant foi.

3.2 Le client doit retourner les produits concernés accompagnés du bon de retour joint au colis. Les produits doivent être retournés en parfait état et dans leur emballage d'origine.

3.3 Les frais et les risques liés au renvoi des produits sont à la charge du client.

3.4 Le droit de retour est exclu pour les produits fabriqués ou façonnés selon les spécifications du client (logo, broderie, sérigraphie, etc.)

3.5 Le vendeur remboursera la somme déjà versée dans les 14 jours qui suivent la réception de la marchandise retournée.

3.6 Les retours sont à adresser à l'adresse suivante :

EZI RETURNS - Clinic Dress  
70 Avenue Jean Jaurès  
31110 BAGNERES DE LUCHON

## 4) Droit de rétractation pour le consommateur INFORMATIONS CONCERNANT L'EXERCICE DU DROIT DE RÉTRACTATION & MODÈLE DE FORMULAIRE DE RÉTRACTATION

Le consommateur bénéficie d'un droit de rétractation selon les modalités suivantes, à condition que le consommateur soit une personne physique qui conclut un acte juridique à des fins personnelles et que cet acte ne puisse être imputé ni à son activité commerciale ni à son activité professionnelle indépendante :

### A. INFORMATIONS CONCERNANT L'EXERCICE DU DROIT DE RÉTRACTATION

#### Droit de rétractation

Vous avez le droit de vous rétracter du présent contrat sans donner de motif dans un délai de quatorze (14) jours.

Le délai de rétractation est de quatorze (14) jours après le jour où vous-même, ou un tiers autre que le transporteur et désigné par vous, prend physiquement possession du bien.

Pour exercer votre droit de rétractation, vous devez nous notifier (EZI RETURNS - Clinic Dress, 70 Avenue Jean Jaurès, 31110 BAGNERES DE LUCHON, Tél. : 03 20 72 50 81, Fax : 03 20 72 11 81, E-mail : info@clinicdress.fr) votre décision de rétractation du présent contrat au moyen d'une déclaration dénuée d'ambiguïté (par exemple, lettre envoyée par la poste, télécopie ou courrier électronique). Vous pouvez utiliser le modèle de formulaire de rétractation ci-dessous, mais ce n'est pas obligatoire. Pour que le délai de rétractation soit respecté, il suffit que vous transmettiez votre communication relative à l'exercice du droit de rétractation avant l'expiration du délai de rétractation.

#### Effets de rétractation

En cas de rétractation de votre part du présent contrat, nous vous rembourserons tous vos paiements, y compris les frais de livraison (à l'exception des frais supplémentaires découlant du fait que vous avez choisi, le cas échéant, un mode de livraison autre que le mode moins coûteux de livraison standard que nous proposons) sans retard excessif et, en tout état de cause, au plus tard quatorze (14) jours à compter du jour où nous sommes informés de votre décision de rétractation du présent contrat. Nous procéderons au remboursement en utilisant le même moyen de paiement que celui que vous aurez utilisé pour la transaction initiale, sauf si vous convenez expressément d'un moyen différent ; en tout état de cause, ce remboursement ne vous occasionnera pas de frais supplémentaires. Nous pouvons différer le remboursement jusqu'à ce que nous ayons reçu le bien ou jusqu'à ce que vous ayez fourni une preuve de l'expédition du bien, la date retenue étant celle du premier de ces faits. Vous devez nous renvoyer ou nous retourner le bien sans retard excessif et, en tout état de cause, au plus tard quatorze (14) jours après nous avoir communiqué votre décision de rétractation du présent contrat. Ce délai est réputé respecté si vous renvoyez le bien avant l'expiration du délai de quatorze (14) jours. Vous devez prendre en charge les frais directs de renvoi du bien. Les coûts directs de renvoi relatifs aux biens qui, par leur nature, ne peuvent nous être réexpédiés par la poste (livraison par transporteur), sont estimés à environ 50 euros au maximum. Votre responsabilité n'est engagée qu'à l'égard de la dépréciation du bien résultant de manipulations autres que celles nécessaires pour établir la nature, les caractéristiques et le bon fonctionnement de ce bien.

Le droit de rétractation ne s'applique pas aux contrats de livraison de biens confectionnés selon les spécifications du consommateur ou nettement personnalisés.

#### Remarques générales

Merci d'éviter tout endommagement et toute contamination de la marchandise. Nous vous prions de bien vouloir nous renvoyer la marchandise.

## B. Modèle de formulaire de rétractation

À l'attention de EZI RETURNS - Clinic Dress  
70 Avenue Jean Jaurès, 31110 BAGNERES DE LUCHON, Tél. : 03 20 72 50 81, Fax : 03 20 72 11 81, E-mail : info@clinicdress.fr

Je/Nous (1) vous notifie/notifions (1) par la présente ma/notre (1) rétractation du contrat portant sur la vente du bien (1)/pour la prestation de service (1) ci-dessous

Commandé le (1)/reçu le (1) \_\_\_\_\_

Nom du (des) consommateur(s) \_\_\_\_\_

Adresse du (des) consommateur(s) \_\_\_\_\_

Date \_\_\_\_\_

(1) Rayez la mention inutile.

marchandise dans son emballage d'origine, si possible, ainsi que tous les accessoires éventuels et l'ensemble des composants d'emballage.

## 5) Prix et modalités de paiement

5.1 Si aucune information contraire ne résulte des descriptions de produit publiées par le vendeur, les prix indiqués par le vendeur sont les prix en euros toutes taxes comprises et incluent donc la taxe sur la valeur ajoutée (TVA).

5.2 Le client peut choisir entre plusieurs possibilités de paiement que sont affichées dans la section « Informations générales »

5.3 En cas de paiement anticipé, celui-ci devra être effectué immédiatement après la conclusion du contrat.

5.4 Si le client choisit le mode de paiement livraison sur facture, le prix d'achat doit être payé dans un délai de 10 (dix) jours après réception de la facture sans déduction, sauf s'il en est convenu différemment. Si le mode de paiement livraison sur facture a été choisi, le vendeur se réserve le droit de procéder à un contrôle de solvabilité et de refuser ce mode de paiement en cas d'examen de solvabilité négatif.

5.5 Par dérogation, les commandes passées par des personnes de droit public (administrations, collectivités territoriales, établissements publics) sont payables par virement à 45 jours fin de mois.

5.6 Tout retard de paiement entraînera l'application d'un intérêt de retard calculé au taux légal majoré de 5 points commençant à courir rétroactivement à la date d'échéance et à défaut de paiement dans les 8 jours de la première relance valant mise en demeure de payer adressée par le vendeur.

5.7 Si le client est un professionnel les dispositions suivantes s'appliquent :

5.7.1 En cas de défaut de paiement total ou partiel des marchandises livrées au jour de la réception, le client doit verser au vendeur une pénalité de retard égale à trois fois le taux de l'intérêt légal. Le taux de l'intérêt légal retenu est celui en vigueur au jour de la livraison des marchandises. Cette pénalité est calculée sur le montant TTC de la somme restant due, et court à compter de la date d'échéance du prix sans qu'aucune mise en demeure préalable ne soit nécessaire. En sus des indemnités de retard, toute somme, y compris l'acompte, non payée à sa date d'exigibilité produira de plein droit le paiement d'une indemnité forfaitaire de 40 euros due au titre des frais de recouvrement.

5.7.2 En cas de non-paiement d'une seule échéance, le vendeur peut exiger la restitution de tous les produits livrés aux frais et risques du client, même ceux dont le paiement n'est pas encore exigible. En cas de paiement partiel, tout versement d'acompte restera acquis, sans préjudice du droit à demander des dommages et intérêts. Tout retard de paiement entraîne pour le vendeur l'exigibilité immédiate de l'ensemble des sommes dues par le client.

## 6) Conditions de livraison

6.1 La livraison des marchandises s'effectue par correspondance à l'adresse indiquée par le client, sauf s'il en a été convenu autrement. L'adresse de livraison figurant sur la commande traitée et gérée par le vendeur fait référence lors de l'exécution de la transaction.

6.2 Dans la mesure où la société de transport retourne la marchandise au vendeur en raison de l'impossibilité de la remettre au client, les frais engendrés par l'échec de l'expédition sont imputables au client.

6.3 Le vendeur se réserve le droit d'effectuer une livraison en plusieurs fois dans des limites raisonnables. Aucun frais supplémentaire ne sera demandé au client à moins que la livraison en plusieurs fois ait été expressément demandée par le client. Dans ce dernier cas, le vendeur se réserve le droit de facturer les frais de livraison supplémentaires au client.

6.4 La livraison est effectuée sous réserve de la disponibilité des produits commandés. En cas de défaut d'exécution du contrat par le vendeur résultant de l'indisponibilité du bien, le client en est informé sans délai et remboursé au plus tard dans les 30 (trente) jours qui suivent le paiement.

## 7) Conformité & Garantie légales

7.1 Si le client est un consommateur

- Le vendeur est tenu responsable des défauts de conformité du bien au contrat dans les conditions prévues aux articles L 217-4 à L 217-14 du code de la consommation et des défauts cachés de la chose vendue dans les conditions prévues aux articles 1641 et suivants du code civil.

# Messen nicht vergessen! Damit alles passt. Prenez vos mensurations pour choisir la bonne taille !

Dicht am Körper messen ohne zu schnüren. Alle Masse sind Körpermasse.

Mesurez près du corps sans serrer. Toutes les mesures sont les mesures du corps.

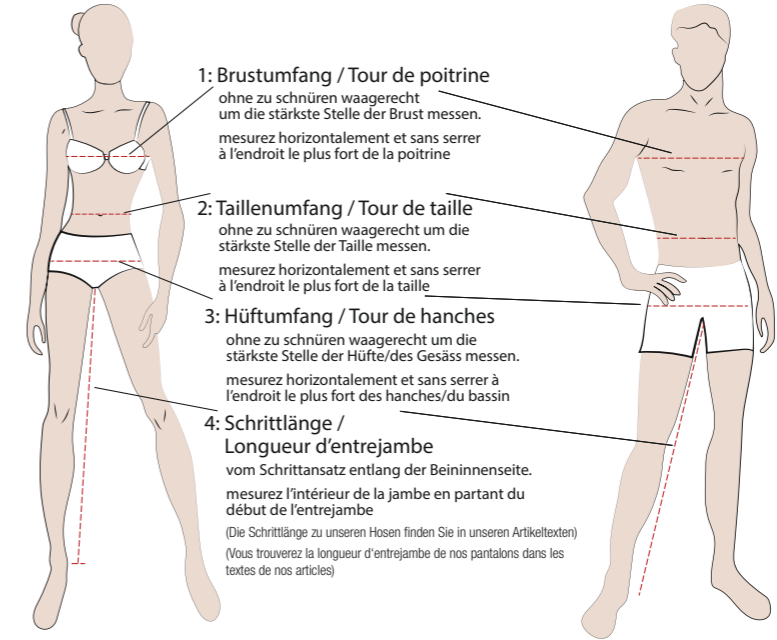

### 1: Brustumfang / Tour de poitrine

ohne zu schnüren waagrecht um die stärkste Stelle der Brust messen. mesurez horizontalement et sans serrer à l'endroit le plus fort de la poitrine

### 2: Taillenumfang / Tour de taille

ohne zu schnüren waagrecht um die stärkste Stelle der Taille messen. mesurez horizontalement et sans serrer à l'endroit le plus fort de la taille

### 3: Hüftumfang / Tour de hanches

ohne zu schnüren waagrecht um die stärkste Stelle der Hüfte/des Gesäß messen. mesurez horizontalement et sans serrer à l'endroit le plus fort des hanches/du bassin

### 4: Schrittlänge /

#### Longueur d'entrejambe

vom Schrittsatz entlang der Beininnenseite. mesurez l'intérieur de la jambe en partant du début de l'entrejambe

(Die Schrittlänge zu unseren Hosen finden Sie in unseren Artikeltexten) (Vous trouverez la longueur d'entrejambe de nos pantalons dans les textes de nos articles)

## DAMENBEKLEIDUNG / VÊTEMENTS FEMME

Normalgröße / Taille normale	32	34	36	38	40	42	44	46	48	50	52	54	56	58	60	62
Kurzgröße / Taille courte	16	17	18	19	20	21	22	23	24	25	26	27	28	29	30	31
Langgröße / Taille longue	64	68	72	76	80	84	88	92	96	100	104	108	112	116	120	124
1. Oberweite / Tour de poitrine	74-77	78-81	82-85	86-89	90-93	94-97	98-101	102-105	106-111	112-117	118-123	124-129	130-135	136-141	142-147	148-153
2. Taillenweite / Tour de taille	62-64	65-67	68-70	71-73	74-77	78-81	82-86	87-91	92-97	98-103	104-109	110-116	117-122	123-128	129-135	136-142
3. Hüftweite / Tour de hanches	84-86	87-90	91-94	95-98	99-101	102-104	105-108	109-112	113-116	117-121	122-126	127-133	134-139	140-145	146-151	152-157

## HERRENBEKLEIDUNG / VÊTEMENTS HOMME

Normalgröße / Taille normale	42	44	46	48	50	52	54	56	58	60	62	64	66	68	70
Kurzgröße / Taille courte			23	24	25	26	27	28	29						
Langgröße / Taille longue		90	94	98	102	106	110								
1. Oberweite / Tour de poitrine	82-85	86-89	90-93	94-97	98-101	102-105	106-109	110-113	114-117	118-121	122-125	126-129	130-133	134-137	138-141
2. Taillenweite / Tour de taille	70-73	74-77	78-81	82-89	86-89	90-93	94-97	98-102	103-107	108-112	113-117	118-122	123-127	128-132	133-138
3. Hüftweite / Tour de hanches	86-89	90-93	94-97	98-101	102-105	106-109	110-113	114-117	118-120	121-123	124-126	127-129	130-132	133-135	136-138

## INTERNATIONALE GRÖSSEN / MESURES INTERNATIONALES wenn nicht am Artikel abweichend ausgewiesen / si non mises sur l'article, indiquées à l'écart

Bestellgröße / Taille à commander	XS	S	M	L	XL	2XL	3XL	4XL	5XL						
entspricht Damengröße / T. femme correspondante	32/34	36/38	40/42	44/46	48/50	52/54	56/58	60/62	64/66						
entspricht Herrengröße / T. homme correspondante	42	44/46	48/50	52/54	56/58	60/62	64/66	68/70							
Inchgröße Bestellgröße / Inch (T. à commander)	28	29	30	31	32	33	34	35	36	38	40	42			
entspricht Herrengröße / T. homme correspondante	44	44/46	46	46/48	48	48/50	50	50/52	52	54	56	58			

## Größentabelle Schuhe / Tableau de correspondance Chaussures

Englisch Größen / Anglais	2 1/2	3	3 1/2	4	4 1/2	5	5 1/2	6	6 1/2	7	7 1/2	8	8 1/2	9
Deutsche Größen / Suisse	35	35 1/2	36	37	37 1/2	38	38 1/2	39	40	40 1/2	41	42	42 1/2	43
Englisch Größen / Anglais	9 1/2	10	10 1/2	11	11 1/2	12								
Deutsche Größen / Suisse	44	44 1/2	45	45 1/2	46	47								

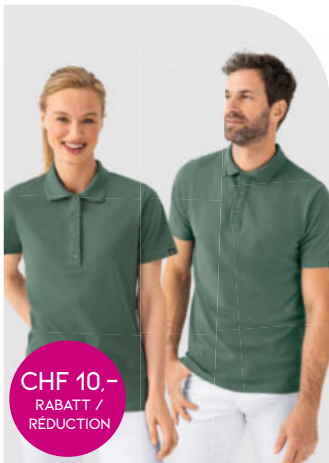

## PREMIUM POLOSHIRTS / POLOS PREMIUM

STATT / AU LIEU DE ~~42,90\*~~  
NUR / SEULEMENT **32,90**

NUR BIS ZUM / JUSQU'AU **11.05.26**

COMFY FLEX Stretch Shirts Damen und Herren - Polokragen / COMFY FLEX Poloshirt en stretch Homme et Femme - col polo  
Material: 55% Baumwolle (aus biologischem Anbau)/45% Polyester (Double Face Piqué, Stretch), 185g/m<sup>2</sup>, 75°, Industriewäsche geeignet nach EN ISO 15797 / Matériel: 55% coton (issu de l'agriculture biologique)/45% polyester (piqué double face, stretch), 185 g/m<sup>2</sup>, 75°, adapté au lavage industriel selon la norme EN ISO 15797

Herren: Länge: ca. 72 cm  
Homme: longueur : env. 72 cm  
Gr./T. XS-5XL

Art. 183 933 226 rot / rouge  
Art. 184 566 226 rosenholz / bois de rose  
Art. 183 938 226 berry / berry  
Art. 183 934 226 bordeaux / bordeaux  
Art. 183 995 226 apfelgrün / vert pomme  
Art. 183 935 226 dunkelgrün / vert foncé  
Art. 184 287 226 türkis / turquoise  
Art. 184 289 226 himmelblau / bleu ciel  
Art. 184 288 226 petrol / vert pétrole  
Art. 183 936 226 königsblau / bleu roi

Art. 183 734 226 navy / bleu navy  
Art. 184 565 226 pflaume / prune  
Art. 184 317 226 sand / sable  
Art. 184 564 226 coffee / coffee  
Art. 183 932 226 steingrau / gris granit  
Art. 183 937 226 schwarz / noir  
Art. 183 972 226 weiss / blanc

Damen: Länge: ca. 65 cm  
Femme: longueur : env. 65 cm  
Gr./T.XS-4XL

Art. 183 926 226 rot / rouge  
Art. 184 569 226 rosenholz / bois de rose  
Art. 183 931 226 berry / berry  
Art. 183 927 226 bordeaux / bordeaux

Art. 183 996 226 apfelgrün / vert pomme  
Art. 183 928 226 dunkelgrün / vert foncé  
Art. 184 284 226 türkis / turquoise  
Art. 184 286 226 himmelblau / bleu ciel  
Art. 184 285 226 petrol / vert pétrole  
Art. 183 929 226 königsblau / bleu roi  
Art. 183 733 226 navy / bleu navy  
Art. 184 568 226 pflaume / prune  
Art. 184 315 226 sand / sable  
Art. 184 567 226 coffee / coffee  
Art. 183 925 226 steingrau / gris granit  
Art. 183 930 226 schwarz / noir  
Art. 183 924 226 weiss / blanc

c.MwSt.  
sans TVA  
30,43  
m.MwSt.  
incl.TVA  
32,90

Gr./T. XS-5XL

CLINIC DRESS  
by CLINIC & JOB DRESS AG  
General-Wille-Strasse 201  
CH-8706 Feldmeilen  
Tel.: +41 44 925 39 00  
Fax: +41 44 925 39 01  
info@clinicdress.ch

Einen persönlichen Gesprächspartner erreichen  
Sie Mo.-Fr. 8.00-12.00 Uhr und 13.30-17.00 Uhr.  
Ausserhalb dieser Zeit nehmen wir Ihre Wünsche  
gerne auf Band auf.

Pour joindre un conseiller à votre service appelez-nous dur:  
Lundi au vendredi 8.00 à 12.00 et 13.30 à 17.00.  
En dehors de ces horaires vos messages seront enregistrés  
sur répondeur.



\*Preis gültig ab / Prix valables à partir du 12.05.26  
COMFY FLEX Poloshirt Damen und Herren / Poloshirt  
Homme et Femme  
Gr./T. XS-5XL CHF 42,90 inkl. MwSt. / TVA incl